DISFRUTA LA LECTURA!!

No somos traductores, somos difusores

VISITANOS EN:

www.facebook.com/AbsorbiendoMangas
www.absorbiendomangas.blogspot.mx

Y enterate de nuestras actualizaciones

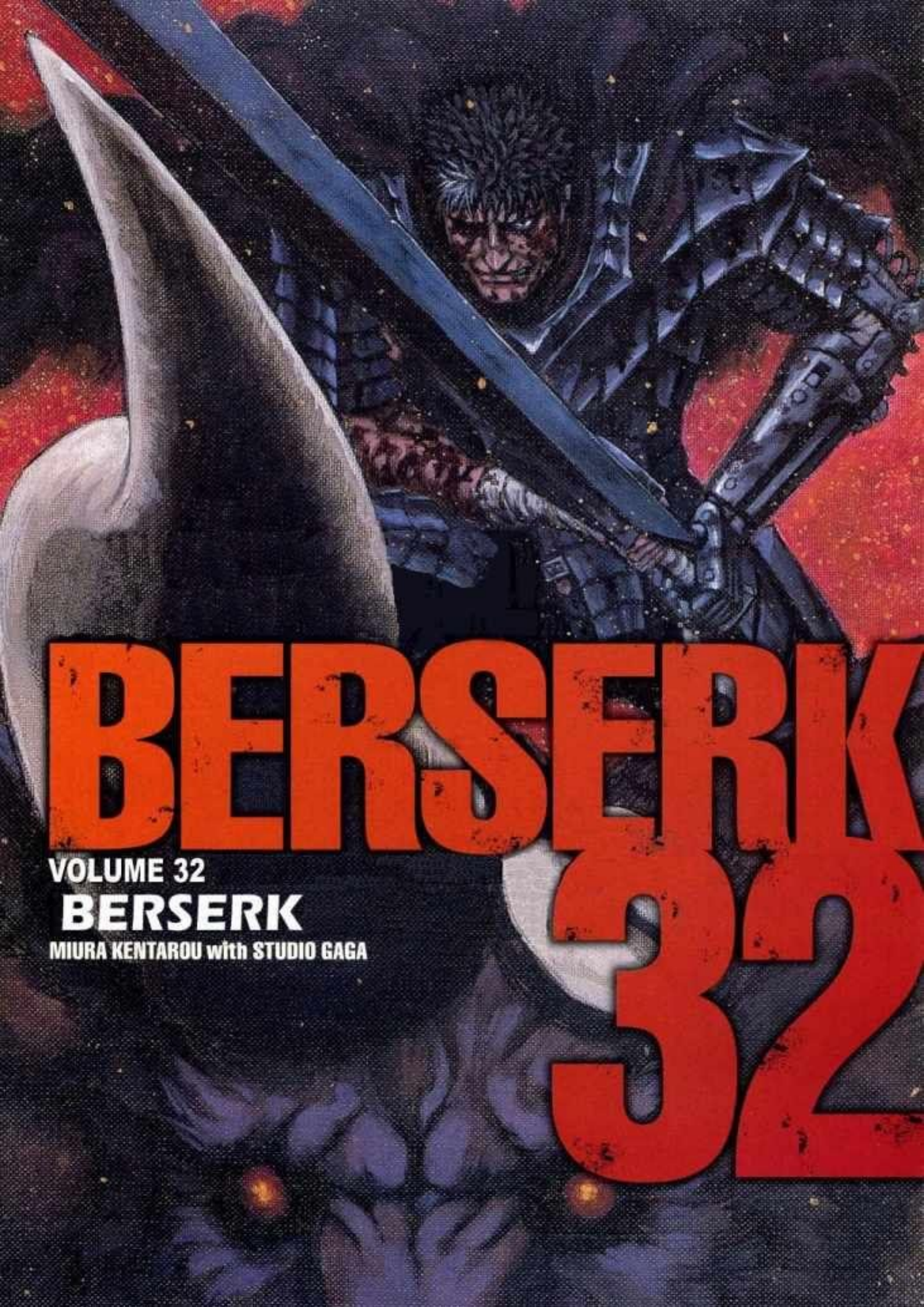

VOLUME 32

BERSERK

MIURA KENTAROU with STUDIO GAGA

三浦建太郎
MIURA KENTAROU
WITH STUDIO GAGA
ベルセルク
SIR ZODD
QUE LA SUERTE DE LA GUERRA ESTÉ CON VOS
¿PARTÍS HACIA LA BATALLA?
CADA ATAQUE QUE RECIBA SERÁ INDEPENDIENTE, NO ESTARÁ CONECTADO A LOS DEMÁS
PROTÉGASE BIEN. EL EMPERADOR EN PERSONA PODRÍA TOMAR PARTE EN ESTA BATALLA
NOSFERATU ZODD. INCLUSO ENTRE LOS MÁS SANGUINARIOS APÓSTOLES, HE OÍDO QUE TIENE UNA INCOMPARABLE SED DE GUERRA, Y AÚN ASÍ...
NO SE HA CONVERTIDO EN UNA BESTIA IRRACIONAL
SERÍA CAPAZ DE ACABAR CON UN EJÉRCITO DE MILES DE ENEMIGOS
NO TE PREOCUPES DE SIR ZODD, AUNQUE TUVIESE QUE CABALGAR SÓLO
.....

CHICA?
¿QUÉ ASUNTOS TE TRAEN POR AQUÍ.
...
ELEGIR
DEBES
...
¿ELEGIR ...?
¿LOCURA SALVAJE O FIRME VOLUNTAD?
¿BESTIA O GUERRERO?
O LA USARÁS COMO NUESTRA ARMA?
¿INTERCAMBIARÁS TU ALIENTO UNA VEZ MÁS CON LA ESPADA QUE UNA VEZ ATRAVESÓ TU CARNE.
¿EL OTRO ...?
LO MISMO VA PARA EL OTRO...

AQUEL AL QUE ADMIRAS
¿QUÉ QUIERES DECIR CON ESO?
.....
¿ASÍ QUE ESTO ES ...
... COMO UNA PROFECÍA ...?
¿QUIÉN SABE?
.....
¿EH? ¿POR QUÉ?
REALMENTE NO CONOCES EL MIEDO, ¿VERDAD?
¡SEÑOR LEÓN NEGRO!
¡NOS VEMOS!
¡SONIA, VAMOS A SALIR PRONTO A ENCONTRARNOS CON SU EMINENCIA EL PAPA!
.....

¡¿EL ESPADACHÍN NEGRO?!

Capítulo 271 ◉ Saga del Halcón milenario
Capítulo de Falconia
Carne de cañón

三浦建太郎

MIURA KENTAROU
WITH STUDIO GAGA

¡¡TÚ!!
¡¡NUNCA IMAGINÉ QUE NUESTROS CAMINOS SE ENCONTRARÍAN AQUÍ!!
¡¡ MALDITO BASTARDO !!
¡¡ZODD!!
カキ

¡¡PUEDO MATARLE!!
SI LE CORTO EL CUELLO DESDE AQUÍ...

...
HACE QUE SE ME ERICEN LOS PELOS DE LA NUCA DE LA EMOCIÓN!
¡ESE INSTINTO ASESINO ...

¡ES COMO UNA NUBE DE TRUENOS!
¡BASTARDO TRAMPOSO!
CRITICAS MUCHO PARA SER SÓLO UN PASAJERO
¡¿Y QUÉ PASA CONTIGO?! ¡¿ALGUIEN CON EL NOMBRE DE ZODD EL INMORTAL SÓLO PUEDE DAR VUELTAS EN CÍRCULOS Y DEJAR QUE LE QUEMEN EL CULO?!
NO HAY NADA QUE PUEDA CORTAR ESA NIEBLA
PERO COMO PUEDES VER,
SÍ, AUNQUE LAS COSAS HAN DADO UN GIRO INESPERADO
¡GUTS, ¿ESTÁS BIEN?!
TÚ ERES UNA MAGA. ¿PUEDES ENTENDER CÓMO LO HACE?
¿CÓMO DEMONIOS FUNCIONA EL CUERPO DE ESE VIEJO DE LOS TRUENOS?

CREO QUE ESA ES LA RAZÓN DE QUE PUEDA VOLVERSE ENORME O APARECER Y DESAPARECER A SU ANTOJO
PROBABLEMENTE ESTÁ REUNIENDO LOS ELEMENTOS DEL VIENTO Y EL AGUA... USANDO LA ENERGÍA DEL AGUA ALREDEDOR DE SU CUERPO ASTRAL PARA PROYECTAR SU FORMA...
SE ENCUENTRA EN LA CAPA MÁS PROFUNDA, DONDE NINGUNA SUSTANCIA PUEDE LLEGAR. POR ESO NO PUEDEN AFECTARLE LAS ARMAS CONVENCIONALES
¿NO DEBERÍAMOS ESTAR DESCANSANDO AHORA?
NO EXISTE EN LA CAPA SUPERFICIAL DE NUESTRA REALIDAD.
ARMAS CONVEN-CIONALES...

¿POR QUÉ NO TE QUITAS DE ENCIMA POR AHORA?
TENDREMOS NUESTRO DUELO A MUERTE DESPUÉS DE QUE ACABE CON ÉL
¡AAH!
¡MALDITO CABRÓN!
¡NO PIENSO DEJAR QUE ME TIRES AL MAR!
¡Y UNA MIERDA!
HEY
.....
SI NO QUIERES QUE SE CAIGA TU CABEZA
VOLARÁS HACIA DÓNDE YO TE DIGA

¡PRIMERO VOY A CLAVARLE ESTO EN EL CULO A ESE CABRÓN!
¡SALDARÉ MIS CUENTAS CONTIGO MÁS TARDE!
SI ESTÁS BUSCANDO UN ARMA CAPAZ DE CORTAR ESA NIEBLA,
¿QUÉ?
O LA USARÁS COMO NUESTRA ARMA?
DEBERÁS ELEGIR, ¿INTERCAMBIARÁS TU ALIENTO CON LA ESPADA QUE UNA VEZ ATRAVESÓ TU CARNE
¡CREO QUE TE DIJE QUE NO EXISTÍA NADA CAPAZ DE HACER TAL COSA!
¿ES QUE HAS ESTADO DURMIENDO HASTA AHORA?
¡PERO SÍ LO HAY!
¡TENGO UNA AQUÍ MISMO!
RETIRA TU ESPADA

¡ACEPTO TU OFERTA!
MUY BIEN,
...
DE DESGARRAR ESA NIEBLA!
¡TE DARÉ UNA OPORTUNIDAD
...

¡¡NO HAY TIEMPO!!
¡TE CAERÁS...!
¡HEY!
TÚ NO PUEDES... ¡DETENTE...!
¡¿ESA COSA CORNUDA SE ESTÁ DIRIGIENDO AL VIEJO DE LOS TRUENOS CON GUTS ENCIMA?!
¡HEY!
¡¿DÓNDE ESTÁ SU CUERPO ASTRAL?!
¡SCHIERKE!
EL ESPADACHÍN NEGRO VA A SER CARBONIZADO
¿GUTS...?

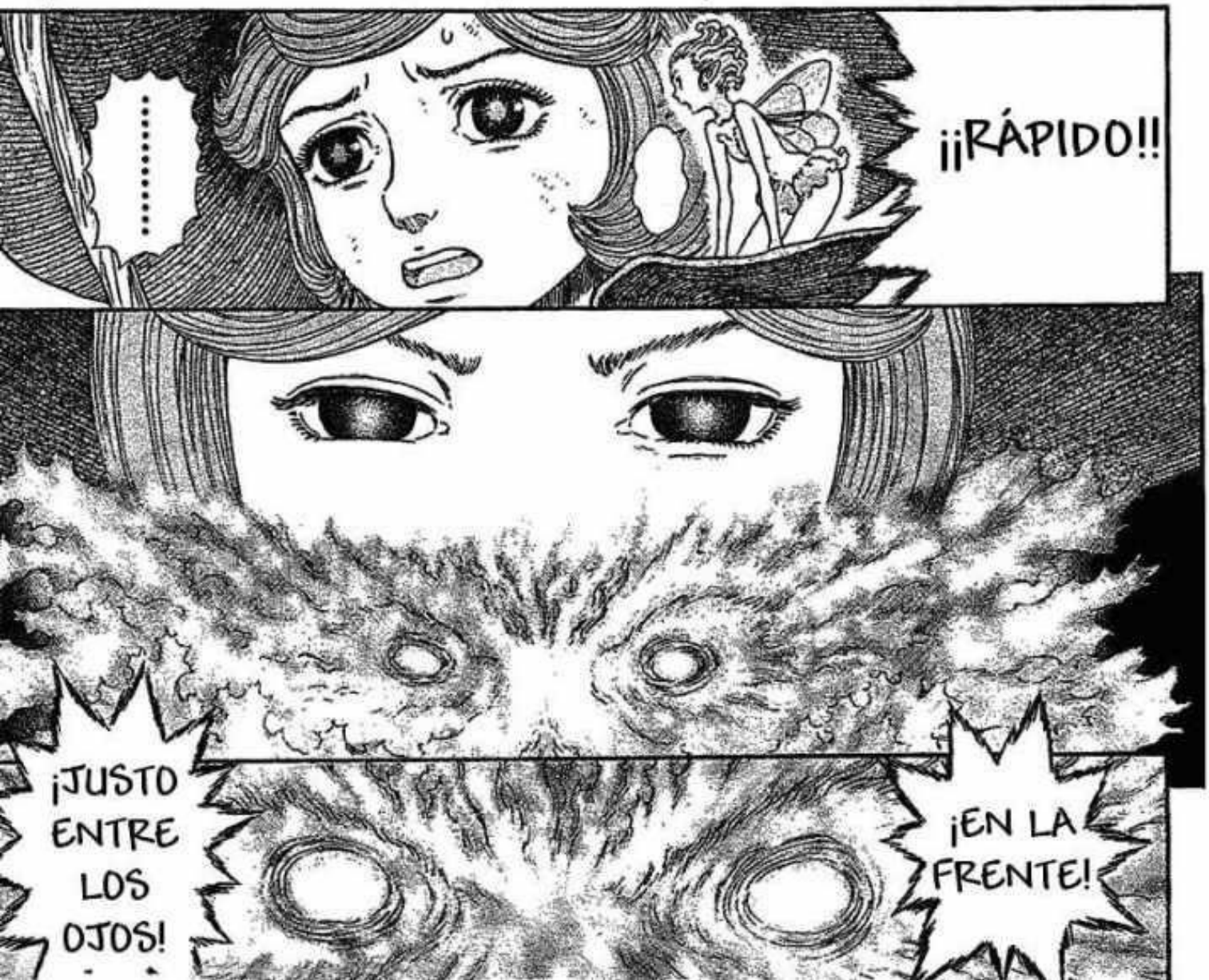
.....
¡¡RÁPIDO!!
¡JUSTO ENTRE LOS OJOS!
¡EN LA FRENTE!

MANGAHERE.COM
MANGAHERE.COM
MANGAHERE.COM
MANGAHERE.COM

¡HAN CAÍDO!
¡GUTS!

この作品の感想を送って下さい。あて先は
➡〒101-0063 東京都千代田区神田淡路町2-2-2 白泉社 ヤングアニマル編集部「ベルセルク」係

¡¡SU ALTEZA!!
¿ESTÁ BIEN?!
¡NO ENTRÉIS!
¡GUWAAAH!
¡GGN NUUU!
MALDITA ESCORIA
...

ベルセルク

Capítulo 278 ● Saga del Halcón milenario
Capítulo de Falconia
Amanecer en alta mar

LA NIEBLA SE ESTÁ RETIRANDO...

三浦建太郎
MIURA KENTAROU
WITH STUDIO GAGA

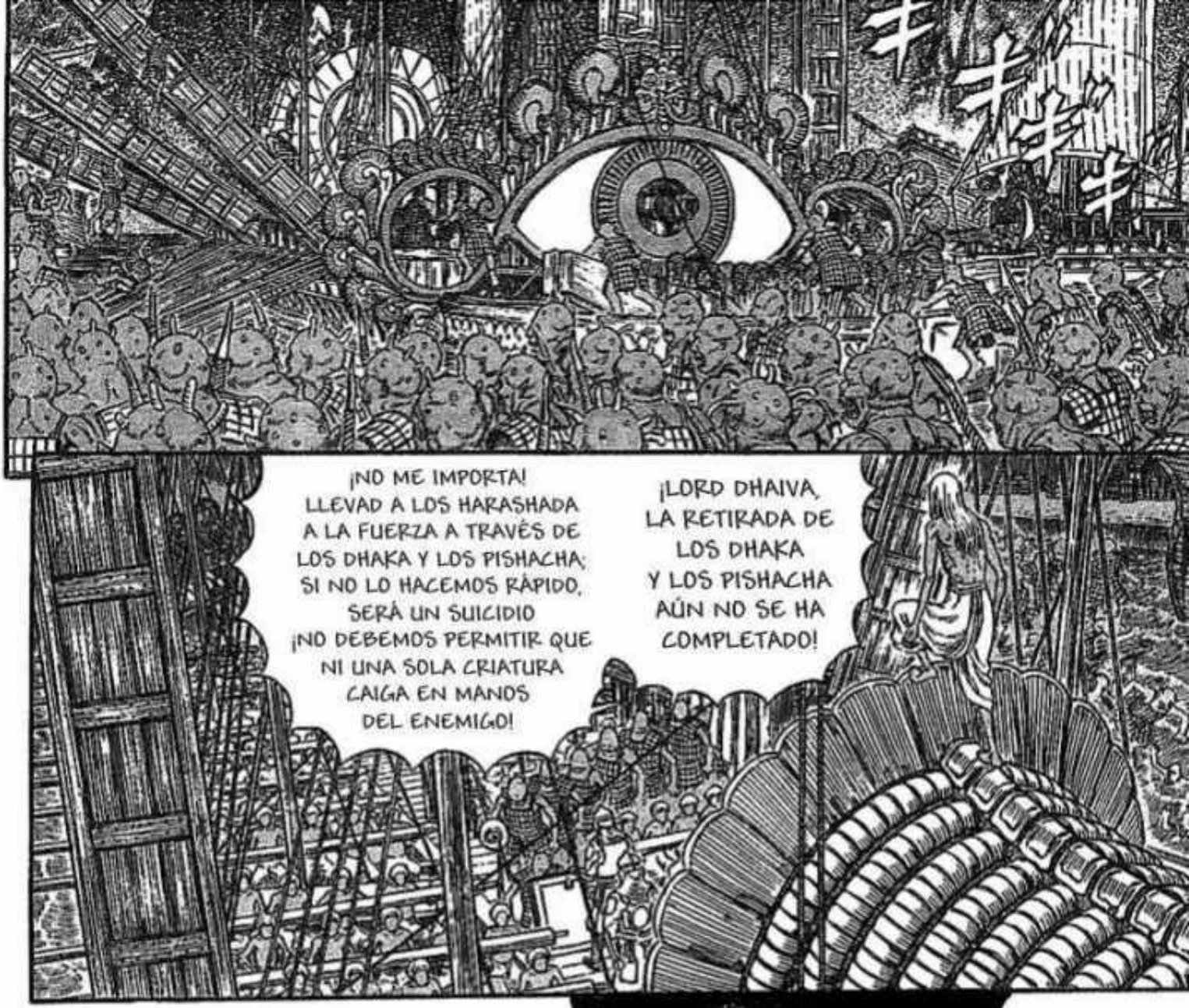

¡NO ME IMPORTA! LLEVAD A LOS HARASHADA A LA FUERZA A TRAVÉS DE LOS DHAKA Y LOS PISHACHA; SI NO LO HACEMOS RÁPIDO, SERÁ UN SUICIDIO ¡NO DEBEMOS PERMITIR QUE NI UNA SOLA CRIATURA CAIGA EN MANOS DEL ENEMIGO!

¡LORD DHAIVA, LA RETIRADA DE LOS DHAKA Y LOS PISHACHA AÚN NO SE HA COMPLETADO!

POR LOS DIOSES ...

SINCERAMENTE, NUNCA HABRÍA PENSADO QUE EXISTIERA UN HOMBRE CAPAZ DE INFLIGIR UNA HERIDA INCLUSO A SU EXCELENCIA

KSHATRIYA DE DURGA...

➡この作品はフィクションです。実在の人物・団体・事件などとは、いっさい無関係です。

¡¿ESTÁ VIVO?!
¡HEY, QUE ES PELIGROSO, JODER!
¡¿DE VERDAD ESTÁ BIEN ACERCARSE TAN DESCUIDADAMENTE?!
¡H-HEY!
¡AA-AAH!

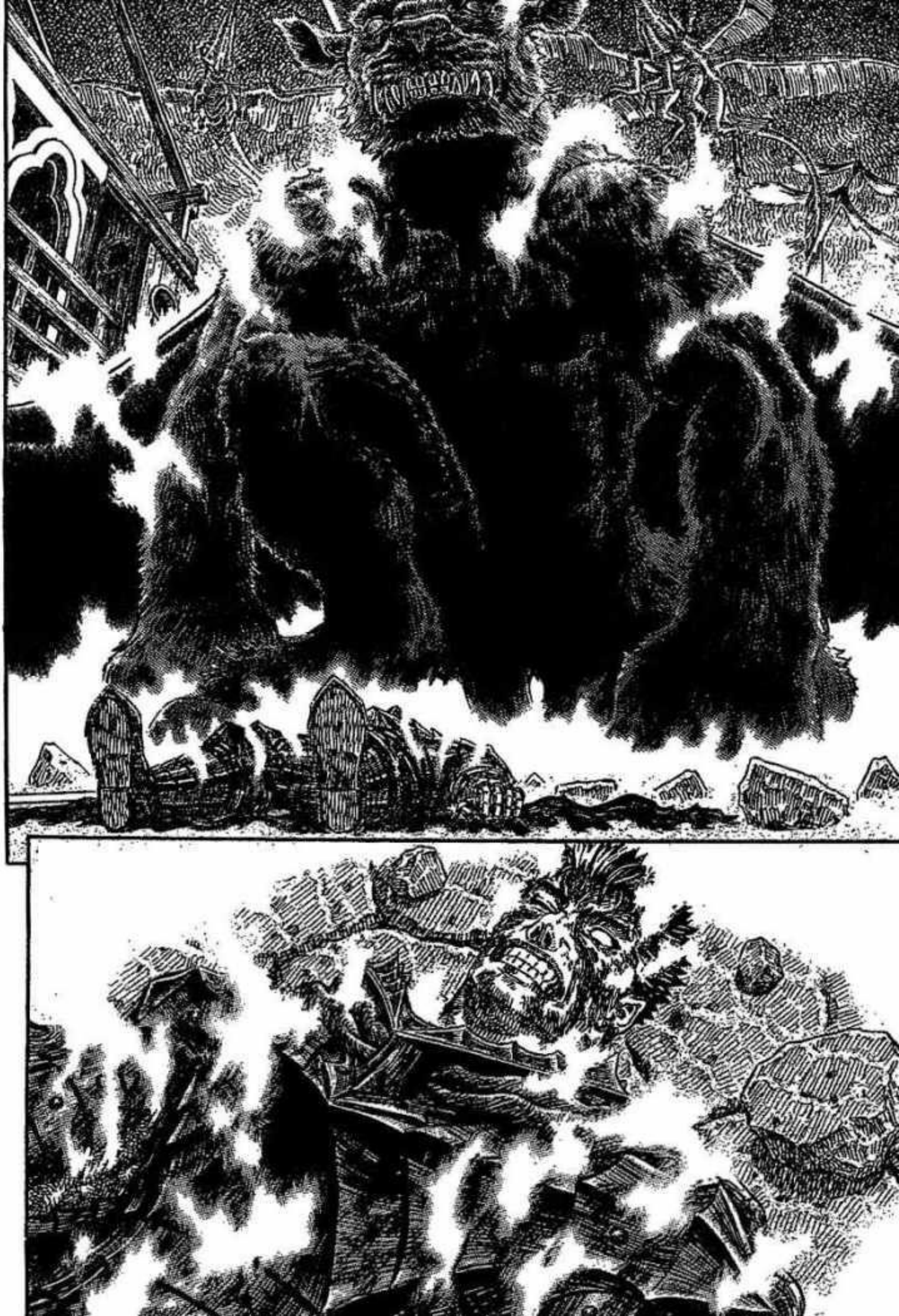

¡¡NO OS MOVAIS!!
¡¡GUTS!!
HIII, ES TAN ENORME...
あばば
¡¡SI NO PUEDES CONTINUAR, ENTONCES ESTO NUNCA PODRÁ LLEGAR A SER UNA BATALLA A MUERTE!!
¡¿NO DECÍAS ALGO SOBRE RESOLVER UNA CUENTA PENDIENTE?!
¡¿QUÉ OCURRE?!
¡¡MUÉSTRAME TU RESISTENCIA!!
¡¡TE DESGARRARÉ EN TIRAS Y TE COMERÉ!!

ÉL... SE HA LEVANTADO...
P-P-P-POR SUPUESTO QUE LO HA HECHO...
ME HE QUEDADO SECO
¡¿POR QUÉ ESTÁ AÚN VIVO?!
.....

¡HASTA QUE LLEGUE EL MOMENTO EN QUE AMBOS PODAMOS MOSTRAR SATISFECHOS NUESTROS ENSANGRENTADOS CORAZONES!
DEJARÉ NUESTRO DUELO A MUERTE PARA LA PRÓXIMA VEZ
CAPITÁN ZDDD ESE DE AHÍ ES EL ESPADACHÍN NEGRO, ¿VERDAD?
ES OBVIO QUE ESE GUERRERO NEGRO ES ENEMIGO DE NOSOTROS, LOS APÓSTOLES.
Y POR ENCIMA DE TODO, ÉL ES UN MARCADO, EN OTRAS PALABRAS, ALGUIEN QUE FUE OFRECIDO COMO SACRIFICIO A NOSOTROS.
NINGUNO DE LOS QUE ESTAMOS AQUÍ PODRÍAMOS OPONERNOS A CAPTURARLE, Y ACABO DE OLVIDAR COMO SABÍA LA CARNE HUMAN...
NAAA AGGG...

DAME
AGGH
SOMOS GUERREROS DEL HALCÓN!
¡NO LO OVIDES.
¡HEMOS VENIDO AQUÍ PARA LIBRAR UNA GUERRA!
¡NO HEMOS VENIDO AQUÍ PARA SATISFACER NUESTROS PROPIOS DESEOS!
NUESTRAS ÓRDENES PRINCIPALES ERAN DERROTAR Y DISPERSAR A LOS PISHACHA DE KUSHAN

... YA ...
... ENTIENDO ...
¡NUESTRO TRABAJO AQUÍ HA TERMINADO!
FU

SI TODOS ESTAIS AQUÍ, ESO SIGNIFICA...
¡GRIFFITH ESTÁ CERCA DE AQUÍ AHORA, ¿NO...?!
QUE ÉL ESTÁ...
TRAS ESCUCHAR LA RESPUESTA?
¿Y QUÉ HARÍAS
SI FUERA ASÍ,
¡NUESTRO MAESTRO!
CONTRA EL ÚNICO AL QUE AHORA SERVIMOS,
¿LUCHARÍAS?

¡TODAS NUESTRAS FUERZAS TE DESGARRARÁN EN CIENTOS DE TROZOS DE CARNE!
EN ESE CASO, LA HISTORIA ES DIFERENTE
INCLUSO SI TUS PIERNAS NO PUEDEN SOSTENERTE
ﾌﾞﾙﾙﾙ

TÚ...
ES SUFI-CIENTE
¡MENUDO IDIOTA! ¿COMO TE INTER-PONGAS, MORIRÁS!
¡¡SERPICO!!
PORQUE SUPONGO QUE NO QUERRÁS QUE ESTO SE CONVIERTA EN UNA LUCHA ENTRE MONSTRUOS.
¿NO ES CIERTO?

¡DÉJAME IR!
¡MIERDA, YA TE HE DICHO QUE PARASES!
¡¿Q-Q-QUIERES LUCHAR, PERRA?!
ORO
ORO
HAA...
HAA...
CIERTO...
ASÍ ES

ASÍ QUE PERDEOS
NOSOTROS TAMPOCO TENEMOS NINGÚN ASUNTO QUE TRATAR AQUÍ.

GRRRR...

UNA BESTIA COMO ESA ¿ES CONOCIDO TUYO?
GUTS ...
¿ESTAMOS SALVADOS?
¡SERÁ MEJOR QUE NO VOLVÁIS!

¡HEY!
¡GUTS!

PARECE QUE SÓLO SE PUSO EN PIE PARA TERMINAR LA CONVERSACIÓN ...
SÓLO HA PERDIDO LA CONSCIENCIA
PERO EN LAS CONDICIONES QUE ESTÁ, NO PODEMOS DECIR QUE ESTÁ DEMASIADO BIEN...

¡HE ENCONTRADO UN BOTE QUE NO HA SIDO DAÑADO!
¡OH! ¡PARTAMOS INMEDIATAMENTE!

DEBERÍAMOS DARNOS PRISA Y LLEVARLO A MI BARCO. NO PODEMOS TRATARLE AQUÍ, ¿VERDAD? AL MENOS NO TÚ SOLA, JOVENCITA

¡TIRA!
Y PENSAR QUE ESTE TIO ESTABA SALTANDO POR AHÍ MIENTRAS LLEVABA UNA ARMADURA Y UNA ESPADA TAN PESADAS...
PORQUÉ TENGO QUE HACER YO ESTO...
¡CÁLLATE Y EMPUJA CON TODAS TUS FUERZAS!
ZZZZZ
DIOS, SOIS DEMASIADO ESCANDALOSOS...
....
¡HEY!
¡NO GRITÉIS TANTO! A PESAR DE QUE SUS HERIDAS NO SE HABÍAN ABIERTO EN TRES DÍAS, ¡AHORA SE LE HAN ABIERTO TODAS! ¡VOY A SECARLAS! ¡LO HARÉ CON MI ROPA!
OH, VALE...
¡TÚ TAMBIÉN TIENES QUE TRABAJAR!
¡VIEJO, DEJA DE MOVER LA BOCA PARA HABLAR Y MUEVE LOS BRAZOS PARA REMAR!
UH...
¡BIEN, VAYAMOS HACIA ALLÁ!
¿PORQUÉ TENGO QUE HACER TAMBIÉN ESTO...
DIOS, ME GUSTARÍA SABER QUÉ VA A PASAR CON EL MUNDO A PARTIR DE AHORA...
ESTA SERÁ LA ÚLTIMA VEZ QUE VEAMOS TIERRA HASTA DENTRO DE UN TIEMPO
PADRE...
MADRE...

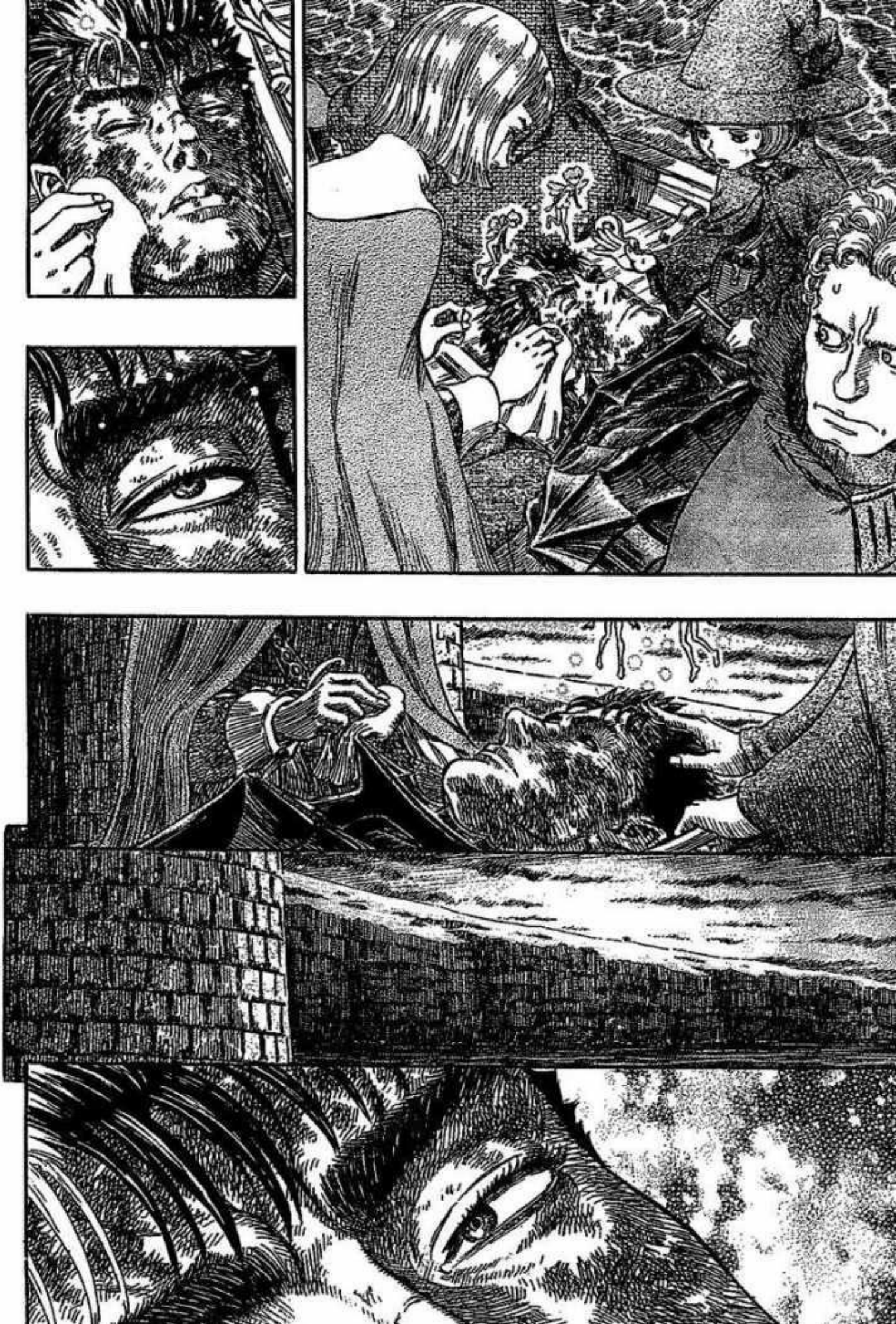

MANGAHERE.COM
MANGAHERE.COM

MANGAHERE.COM
MANGAHERE.COM

GUTS Y COMPAÑÍA SE DIRIGEN AL FUERTE DE ELFHELM. POR OTRO LADO, ¡¿QUÉ OCURRIRÁ CON LA VITRANIS DE GRIFFITH Y LOS KUSHAN...?!

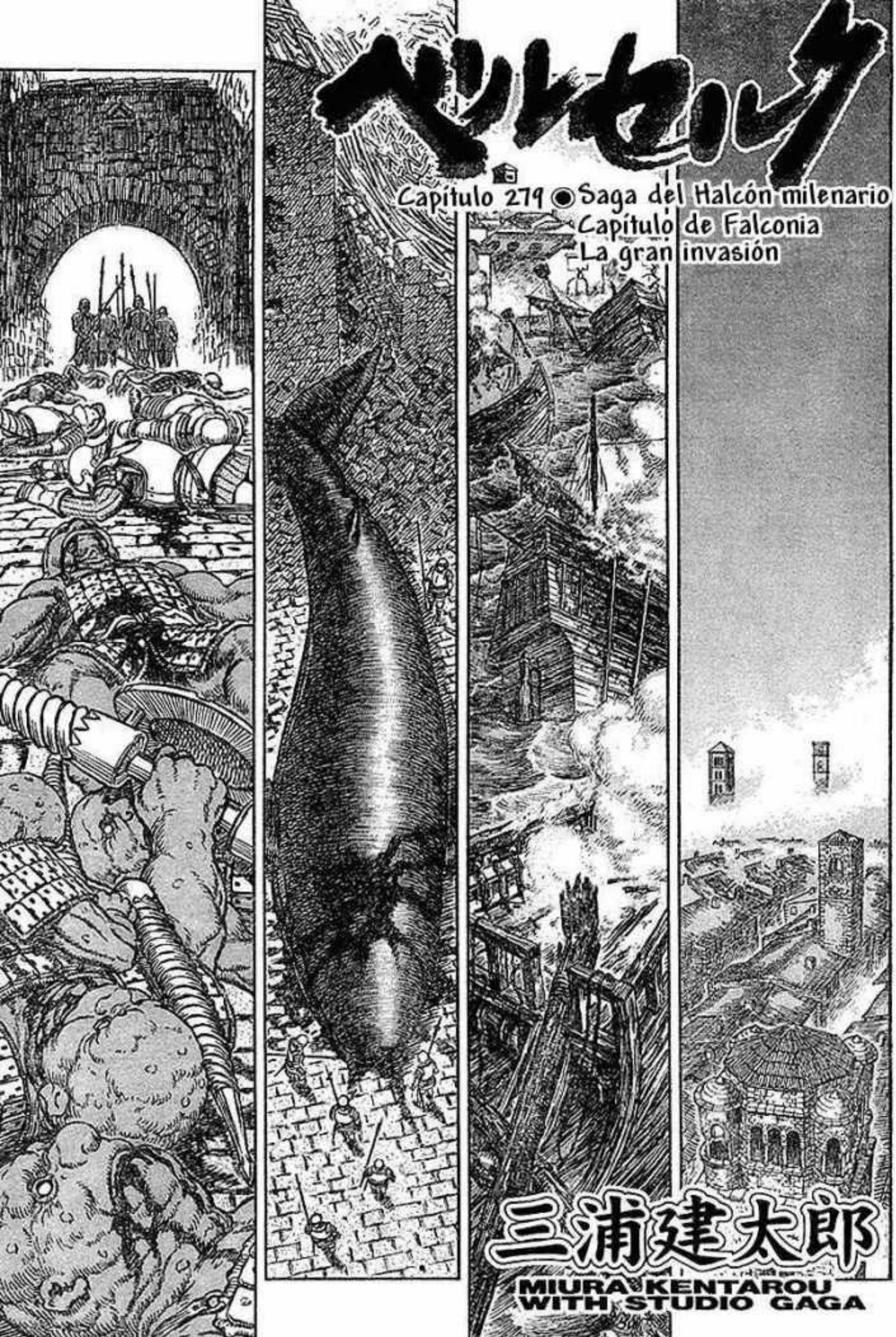
ベルセルク
Capítulo 279 ◉ Saga del Halcón milenario
Capítulo de Falconia
La gran invasión
三浦建太郎
MIURA KENTAROU
WITH STUDIO GAGA

MENUDA ESCENA ...
QUE LA BASE NAVAL DE LAS FUERZAS ALIADAS DEL VATICANO HAYA SIDO REDUCIDA A CENIZAS EN UNA SOLA NOCHE...
LOS ÚNICOS CUERPOS QUE QUEDAN DEL EJÉRCITO DE KUSHAN SON DE SOLDADOS Y ANIMALES NORMALES...
¿Y LOS MONSTRUOS QUE DESTRUYERON ESTE LUGAR HAN DESAPARECIDO?
¿SIGNIFICA ESO QUE TODO FUE UN SUEÑO O ALGO ASÍ?
.....
➡この作品はフィクションです。実在の人物・団体・事件などとは、いっさい無関係です。

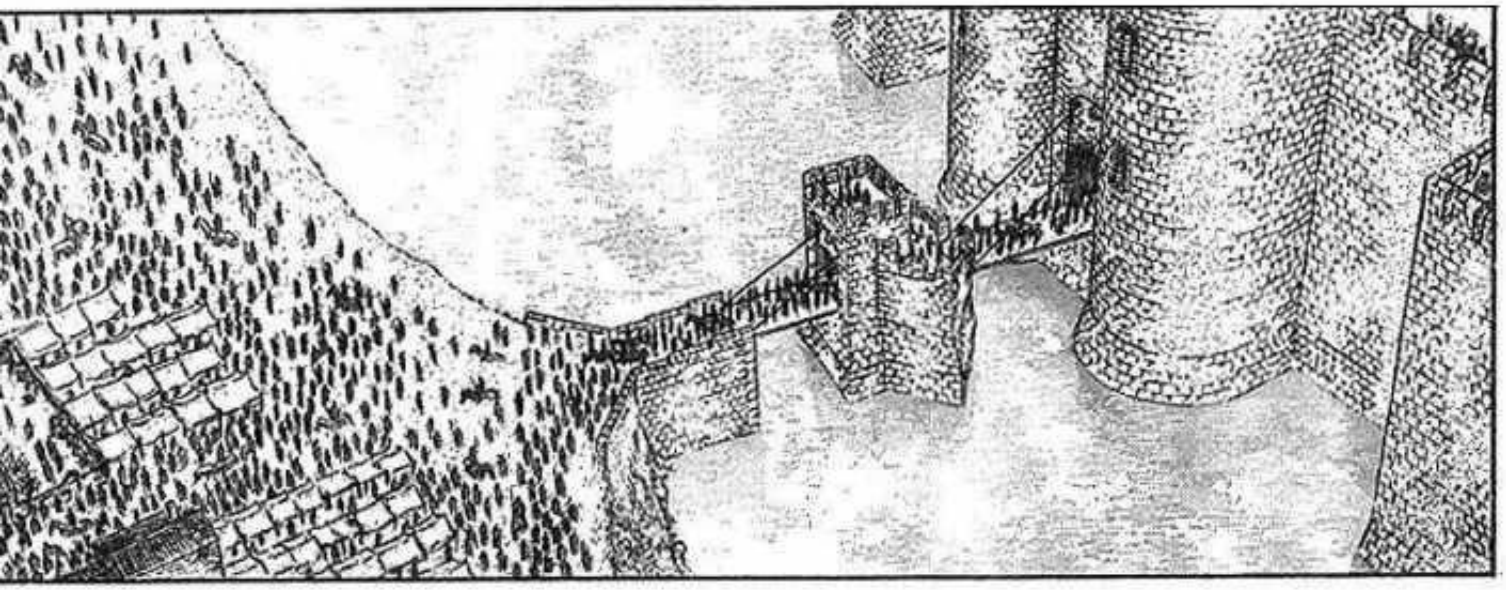

MARCHAD EN ORDEN ¡ABRID EL CAMINO!
LOS TÍOS QUE LOGRARON ESCAPAR DE AQUÍ, DICEN QUE TODO ESTO FUE OBRA DE MONSTRUOS
¿HAS OÍDO?
¿ENTONCES NO FUE UN ATAQUE POR SORPRESA DE KUSHAN?
¿CÓMO PODRÍA HABER SIDO ESO? ¡CON TODAS ESAS TROPAS ALREDEDOR DE LA CIUDAD, NI UNA SOLA RATA PUDO HABER ENTRADO!
¡EN MEDIO DE AQUEL CAOS, NO PODEMOS ASEGURAR QUÉ ERA CIERTO!
¡ES CIERTO, ¿QUÉ OCURRIÓ AQUÍ?!
¡ENTONCES, ¿DÓNDE DEMONIOS ESTÁN LAS TROPAS PRINCIPALES DE KUSHAN?!
¿ESTÁ BIEN DEJARLO ASÍ? AÚN PODRÍA HABER ENEMIGOS ALLÍ
DE TODAS FORMAS, LO ÚNICO QUE PODEMOS HACER ES OBSERVAR, EH?
¡CÓMO SI YO LO SUPIERA!
¿QUÉ DEBERÍAMOS HACER? TODOS LOS PECES GORDOS ESTABAN EN UNA FIESTA Y AHORA NO APARECEN POR AQUÍ

MANGAHERE.COM
MANGAHERE.COM
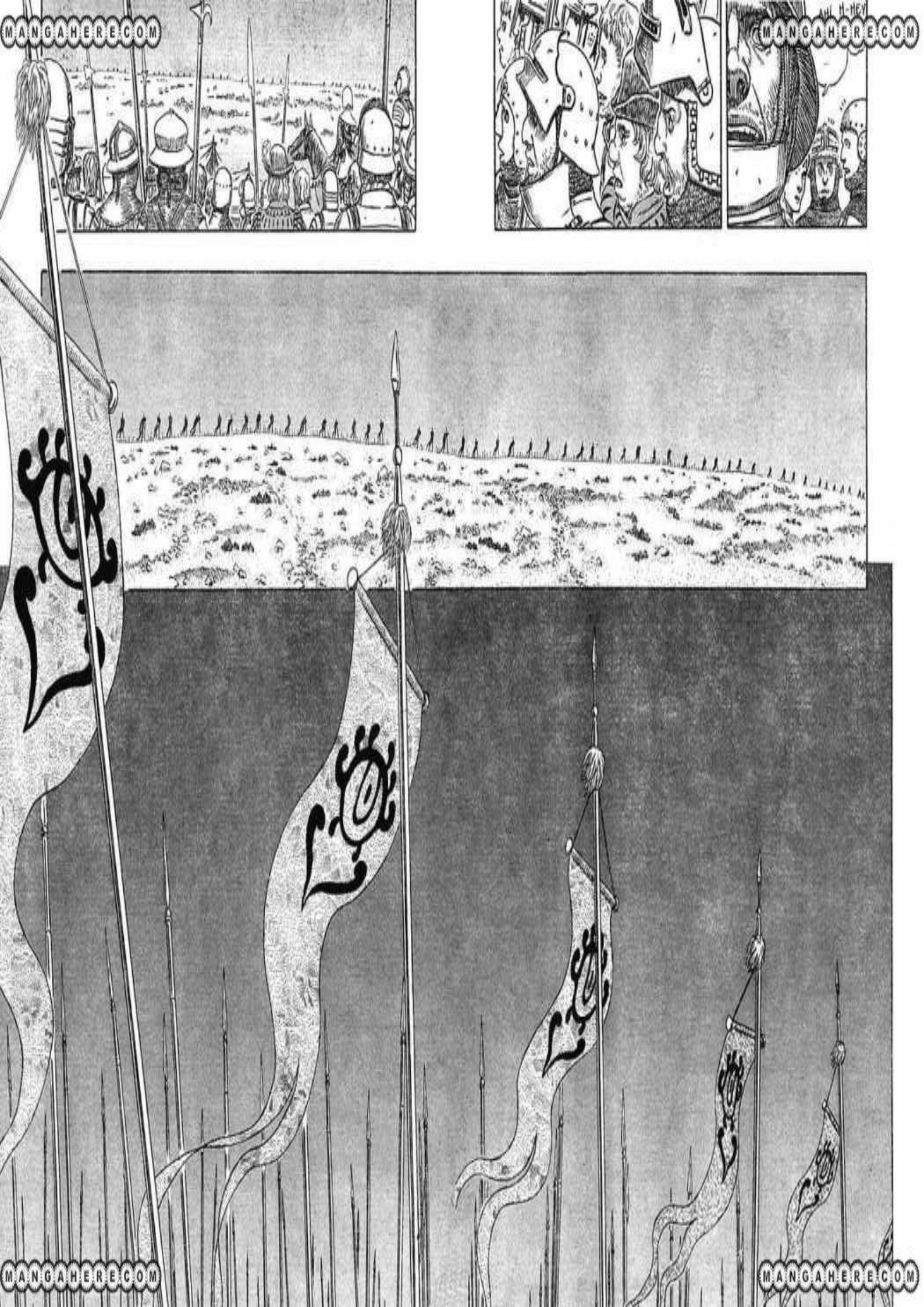
MANGAHERE.COM
MANGAHERE.COM

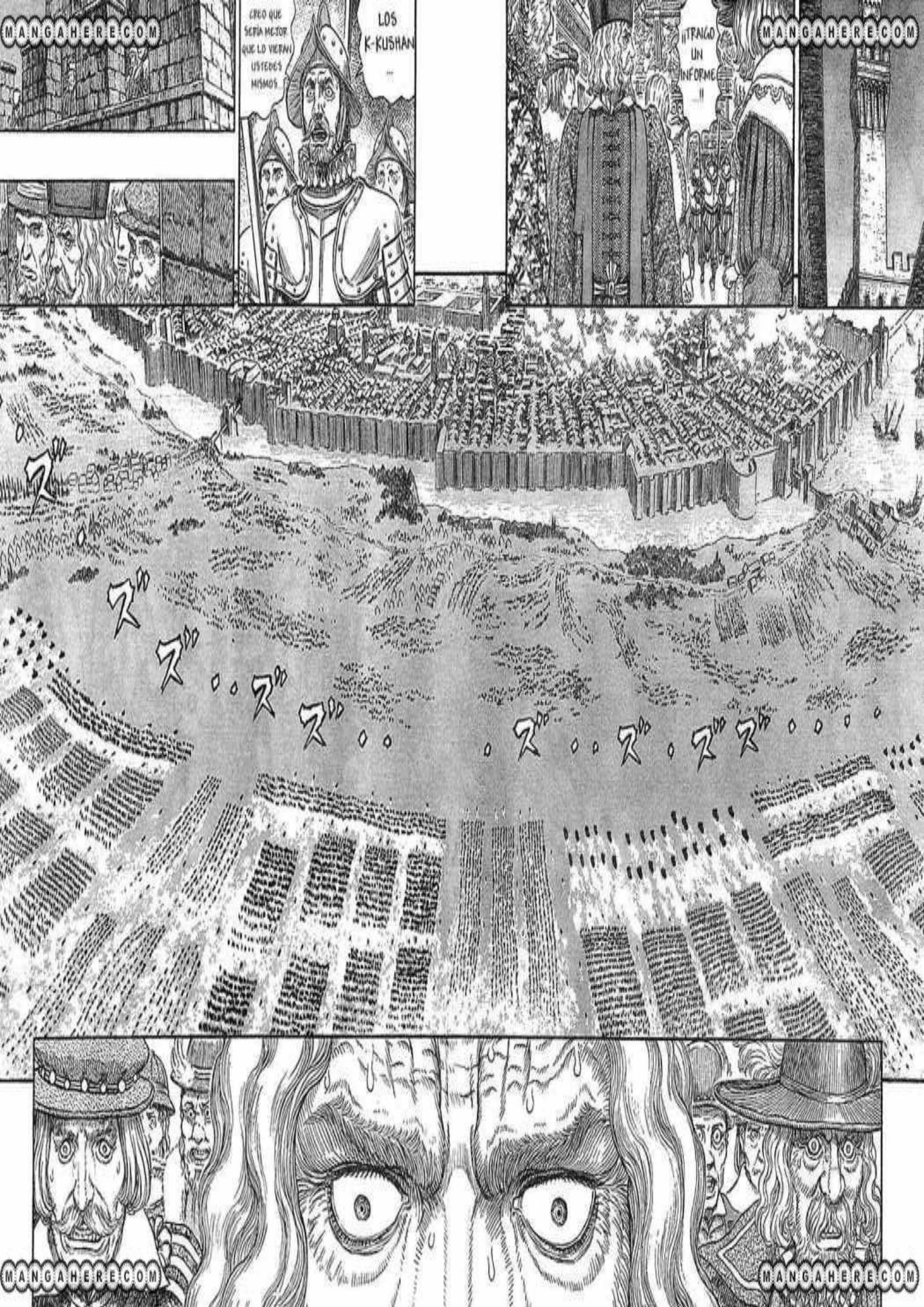
CREO QUE SERIA MEJOR QUE LO VIERAN USTEDES MISMOS
LOS K-KUSHAN ...
¡¡TRAIGO UN INFORME!!
MANGAHERE.COM
MANGAHERE.COM
MANGAHERE.COM
MANGAHERE.COM

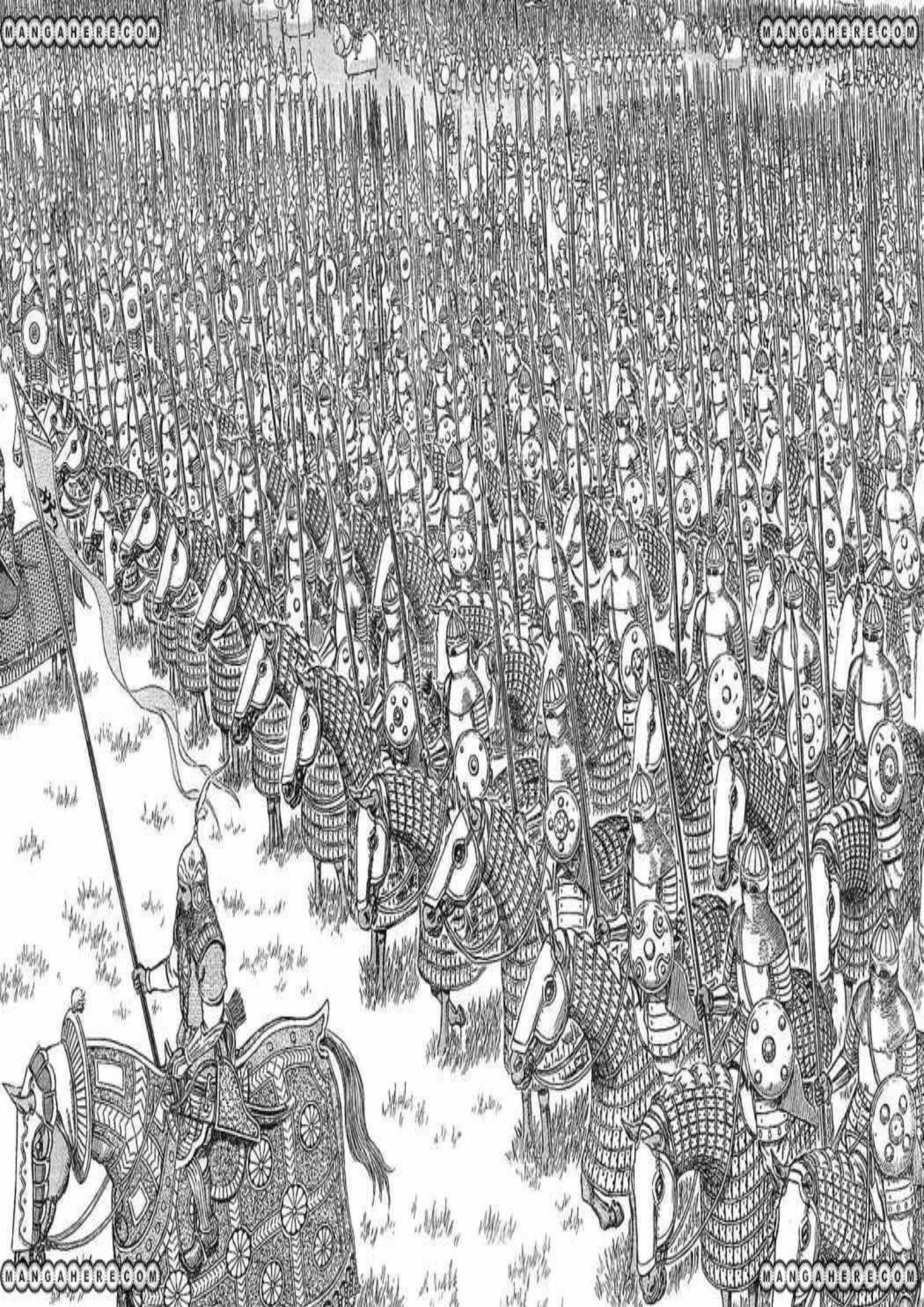
MANGAHERE.COM
MANGAHERE.COM
MANGAHERE.COM
MANGAHERE.COM

¿QUÉ INTENTA HACER?
JOVEN MAESTRO.
¡SÍ, PERO TÚ MISMO LO VISTE, ¿VERDAD?! ¡NO ERA HUMANO! ¿SE SUPONE QUE DEBÍAMOS CONFIAR EL DESTINO DE NUESTRO CLAN A UN DEMONIO COMO ESE?!
Y SI NUESTRO FALLO LLEGARA A OÍDOS DEL EMPERADOR, DEBIDO A ELLO, LOS KUSHAN PODRÍAN...
PERO DEBIDO AL BAJO NÚMERO DE SOLDADOS QUE TIENE, ES IMPOSIBLE QUE PUEDA LLEGAR A HACER NADA AL GENERAL TIDES EN ESTA BATALLA...
LA COMPAÑÍA DEL HALCÓN HA VENIDO HASTA ESTE LUGAR, DE ESO NO HAY DUDA
¿JOVEN MAESTRO...?
.....

¡¡¿CUÁNDO HAN...?!!
¡¡ADEMÁS, ES UN EJÉRCITO!!
¡¿LAS FUERZAS DE LOS ALIADOS DEL VATICANO ESTÁN RODEADAS...?!
E-
ESTO ES MALO...
¡CONTACTAD CON LOS CUARTELES!
¿¡DÓNDE ESTÁ EL COMANDANTE?!
¡¿DÓNDE ESTÁ NUESTRA COMPAÑÍA...?!
¿N- NO SERÍA MEJOR CORRER...?
¡MOVEOS! ¡NO PUEDO MOVERME!
¡IDIOTA! ¡SI CORRES DELANTE DEL ENEMIGO, TE MATARÁN!
¡¡ESTO NO ES BUENO!!
¡¡COMENZAR UNA BATALLA EN ESTAS CIRCUNSTANCIAS, NO IMPORTAN LO GRANDE QUE SEA NUESTRO...!!
NO... ¡¡PRECISAMENTE POR TENER TAN GRAN EJÉRCITO, UNA VEZ QUE CUNDA EL CAOS, ESTAREMOS EN SUS MANOS!!

MANGAHERE.COM
MANGAHERE.COM

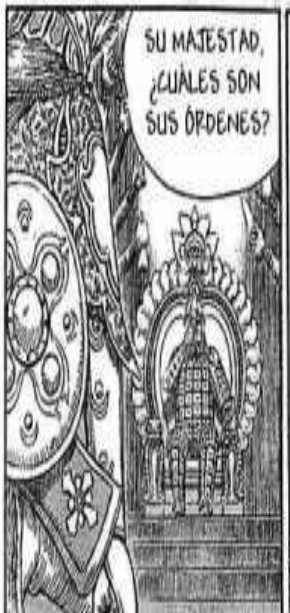

MANGAHERE.COM
MANGAHERE.COM

MANGAHERE.COM
MANGAHERE.COM
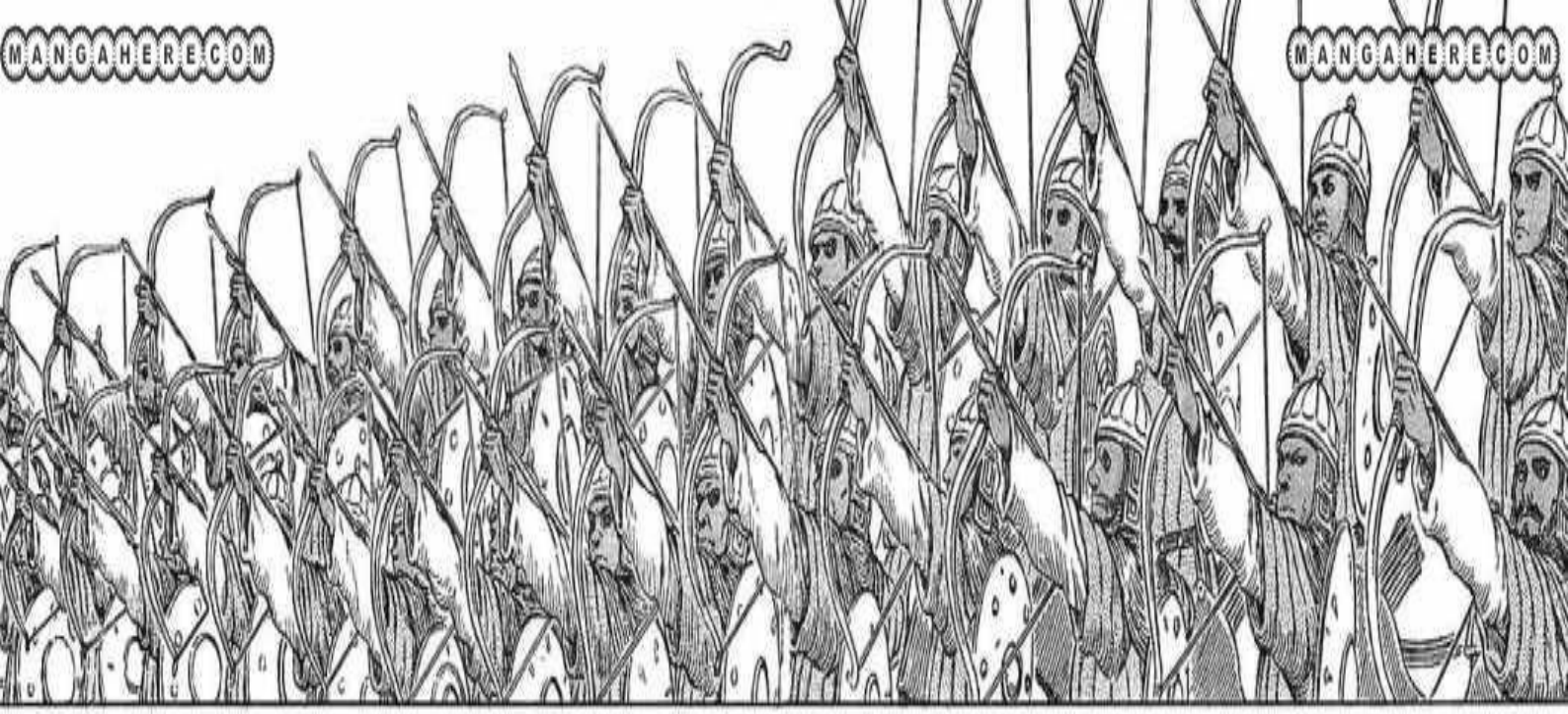
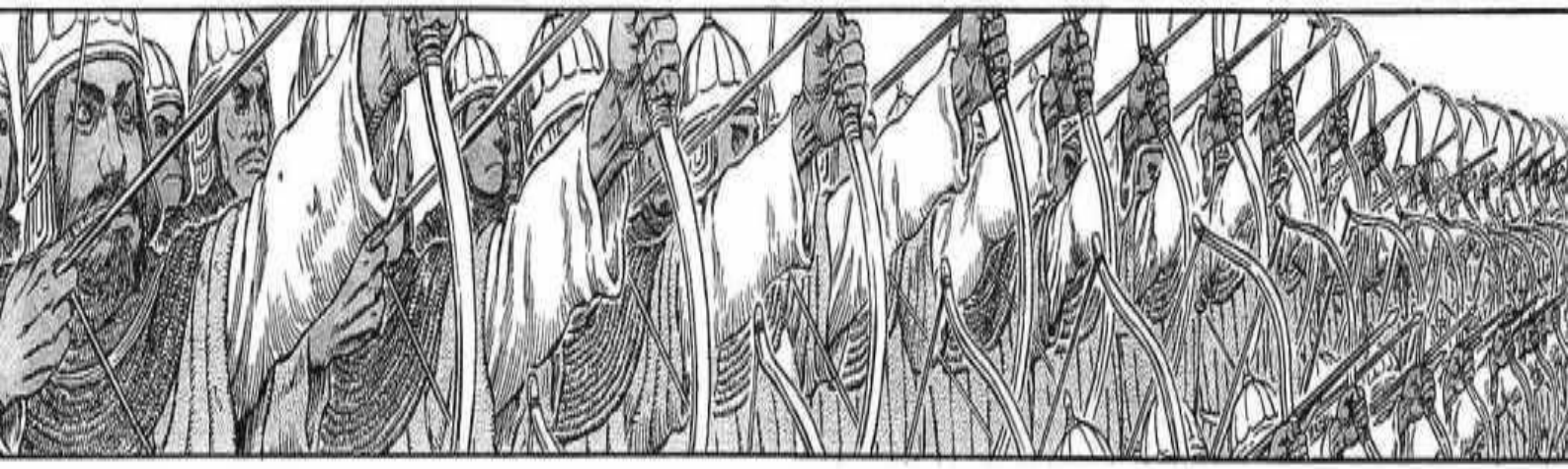
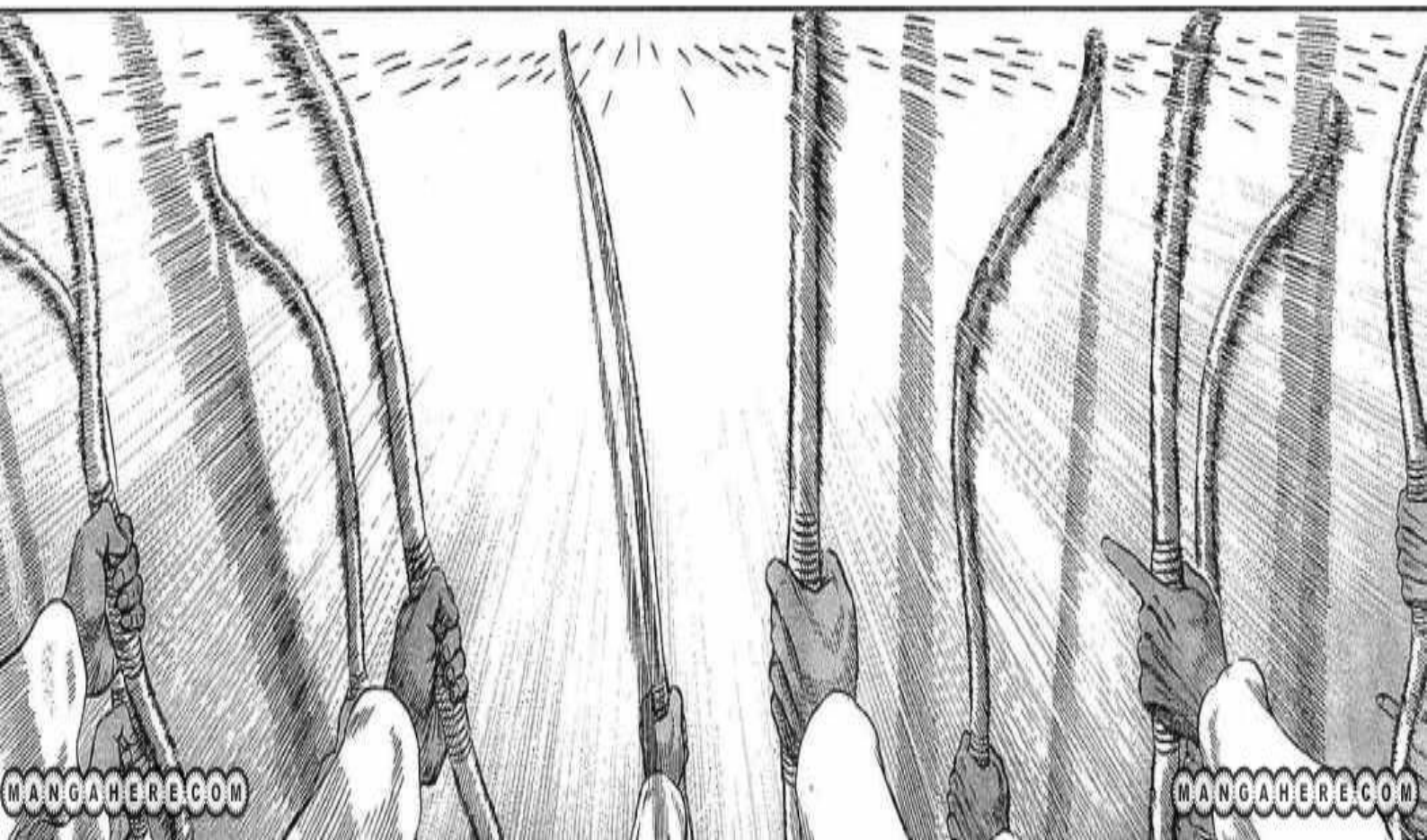
MANGAHERE.COM
MANGAHERE.COM

MANGAHERE.COM
MANGAHERE.COM

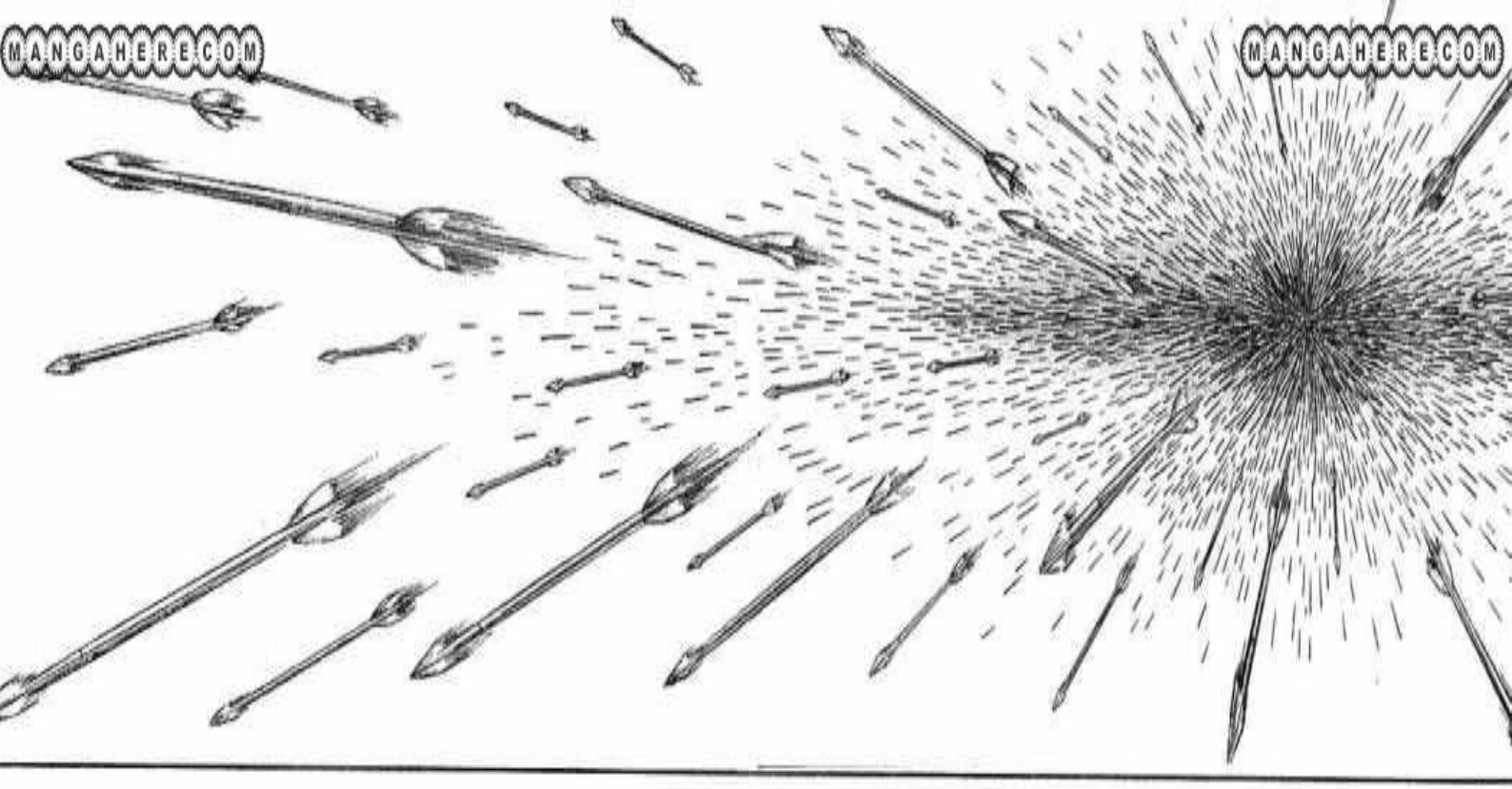

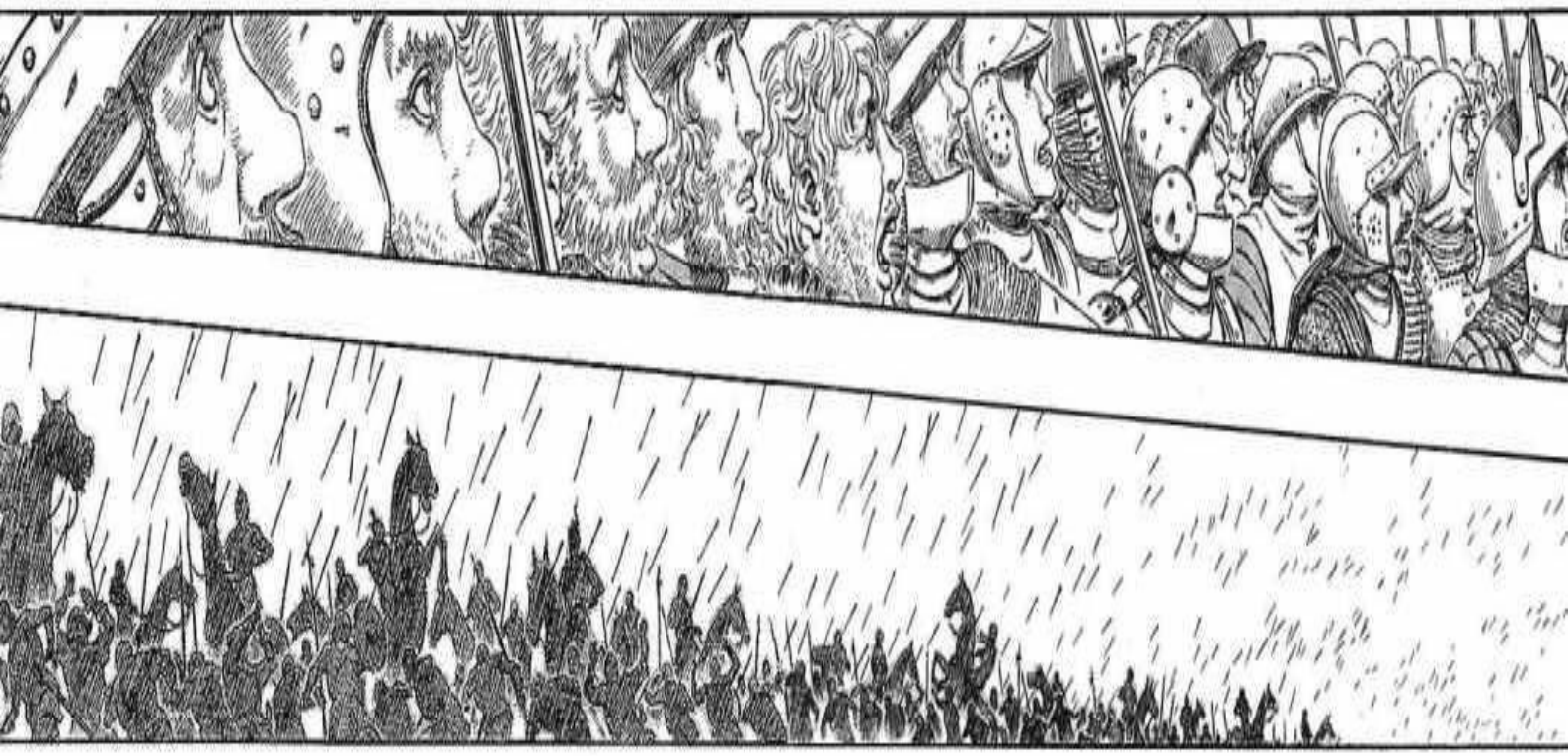

MANGAHERE.COM

MANGAHERE.COM

MANGAHERE.COM
MANGAHERE.COM

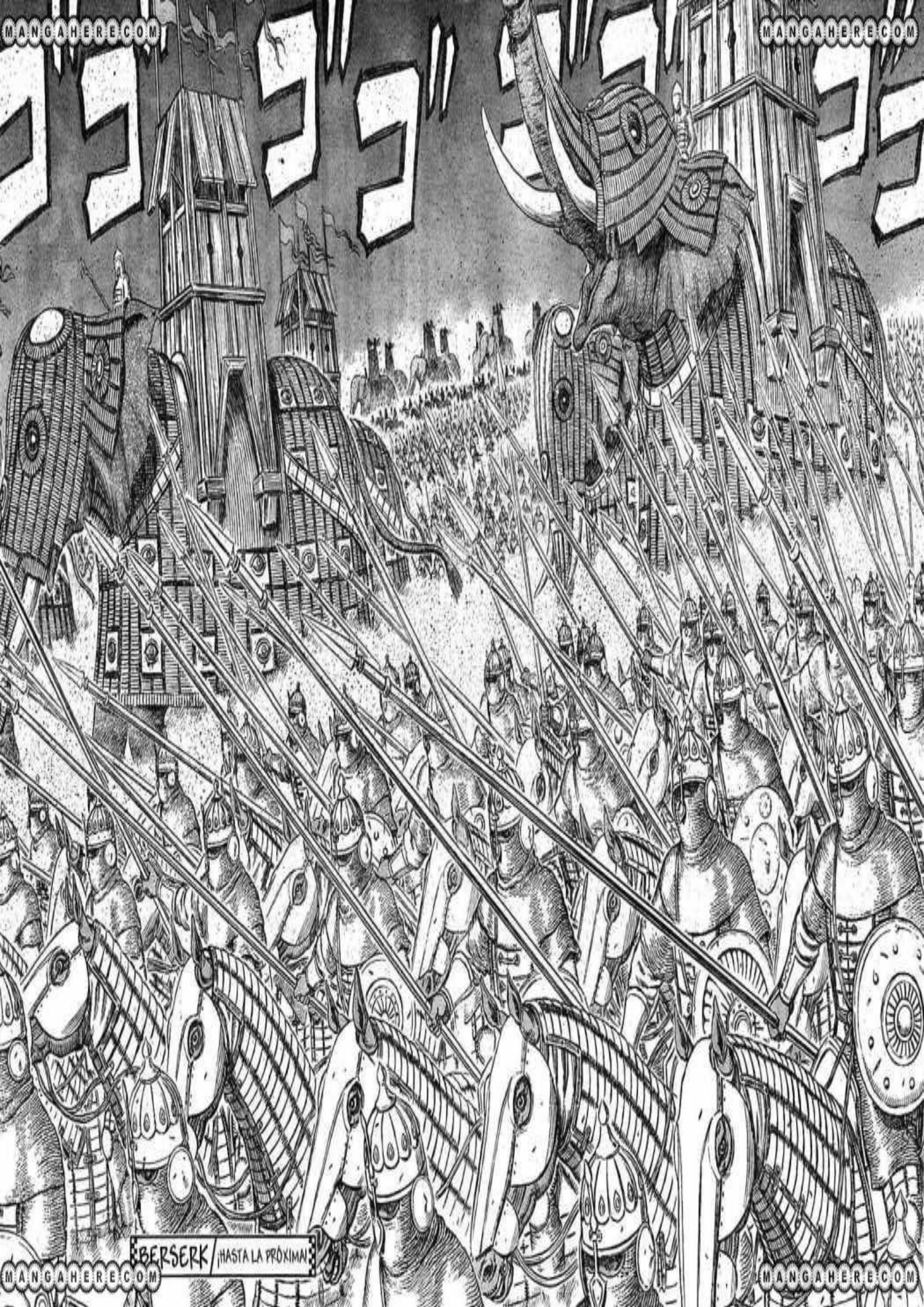

MANGAHERE.COM
MANGAHERE.COM

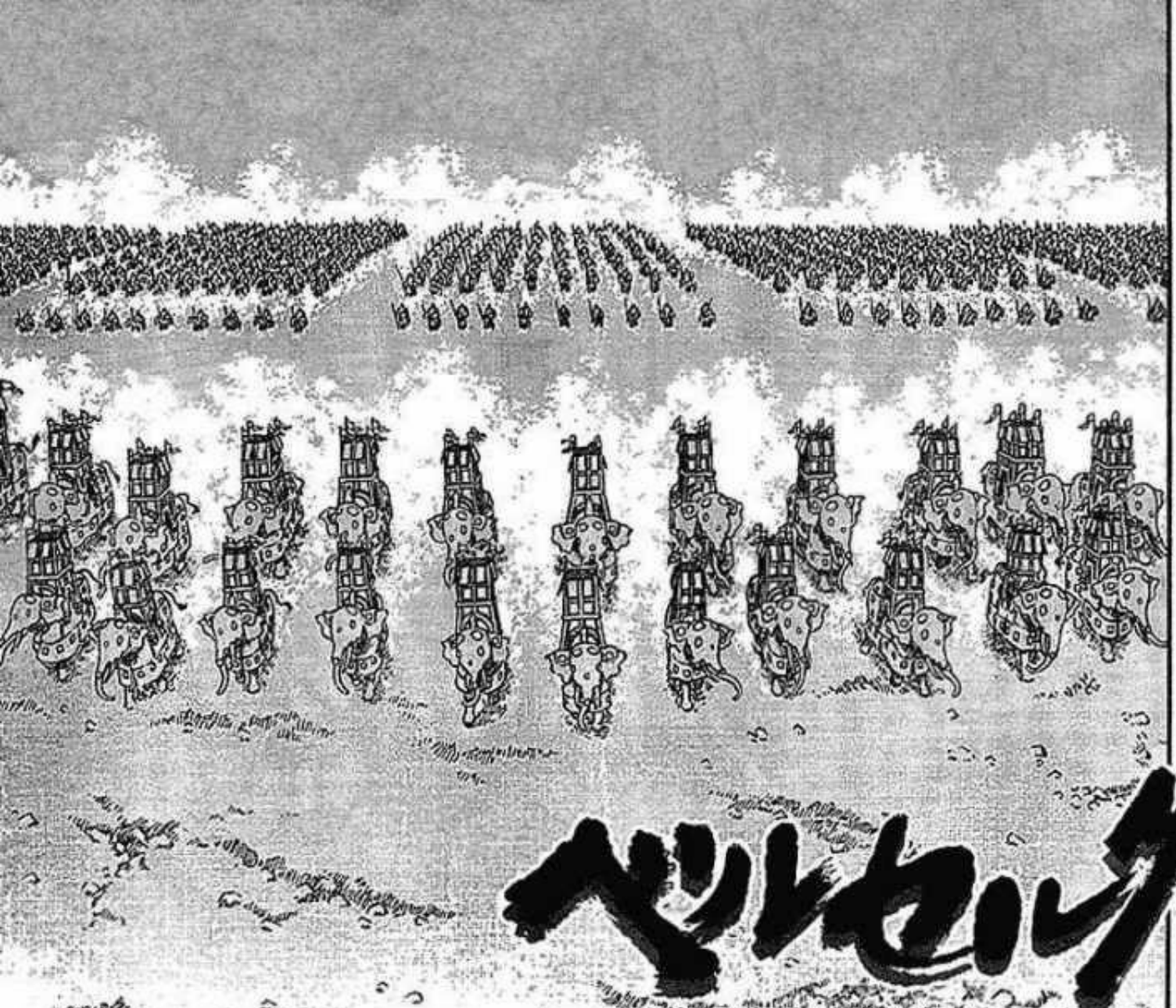

ベルセルク

Capítulo 280 ◉ Saga del Halcón milenario
Capítulo de Falconia
La gran invasión (2)

三浦建太郎
MIURA KENTAROU
WITH STUDIO GAGA

MANGAHERE.COM
MANGAHERE.COM

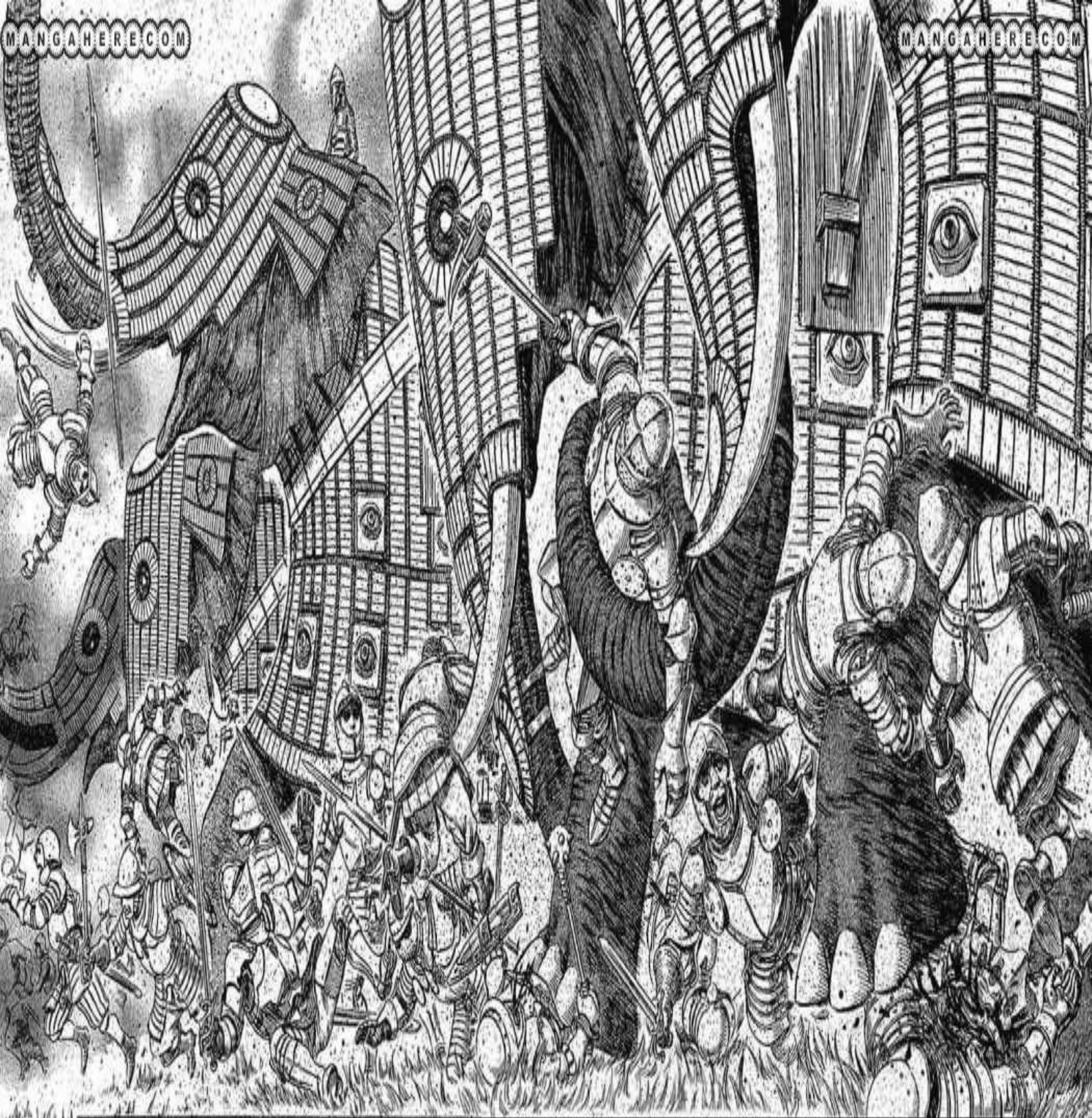

MANGAHERE.COM
MANGAHERE.COM

MANGAHERE.COM
MANGAHERE.COM
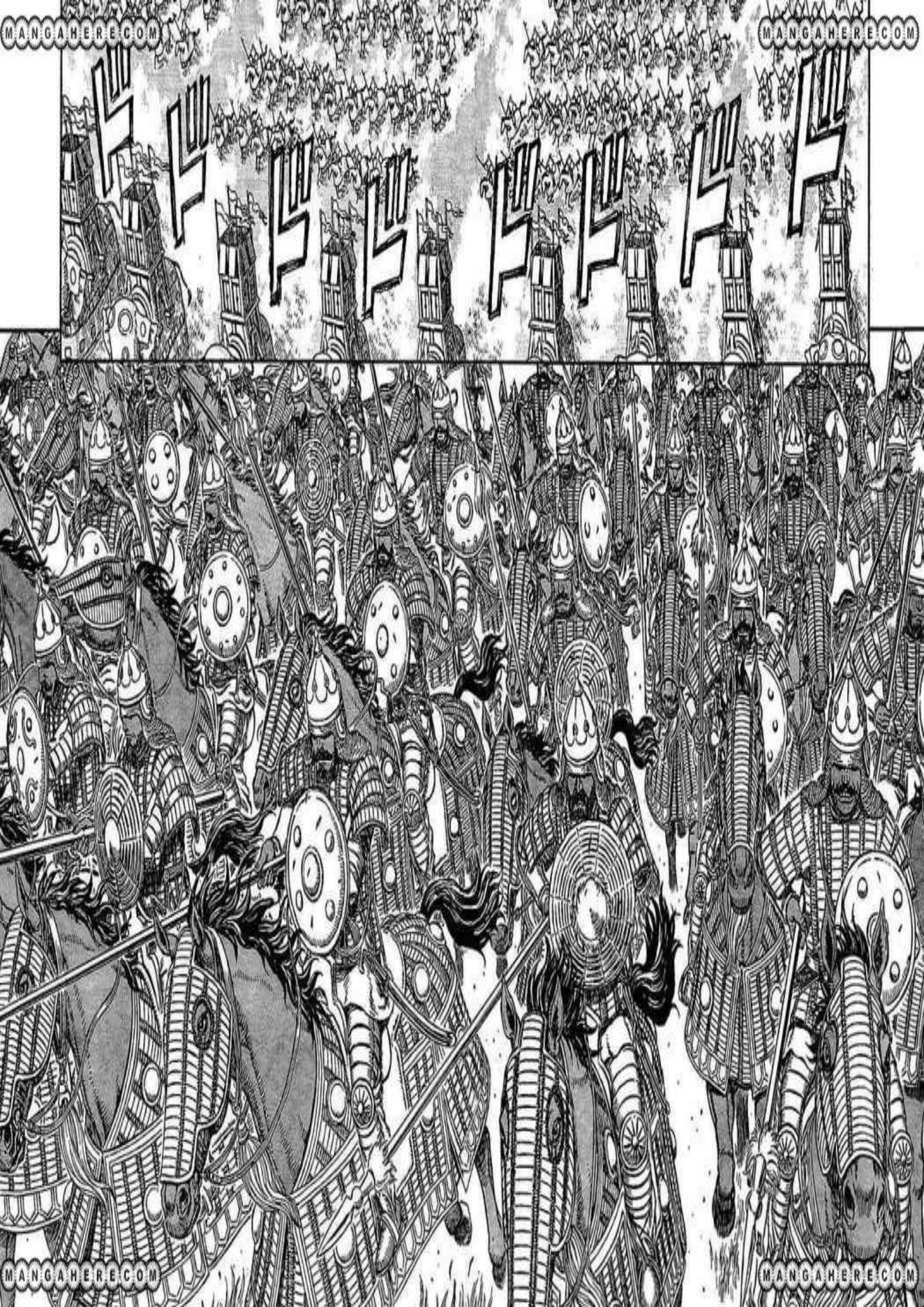
MANGAHERE.COM
MANGAHERE.COM

MANGAHERE.COM
MANGAHERE.COM
MANGAHERE.COM
MANGAHERE.COM

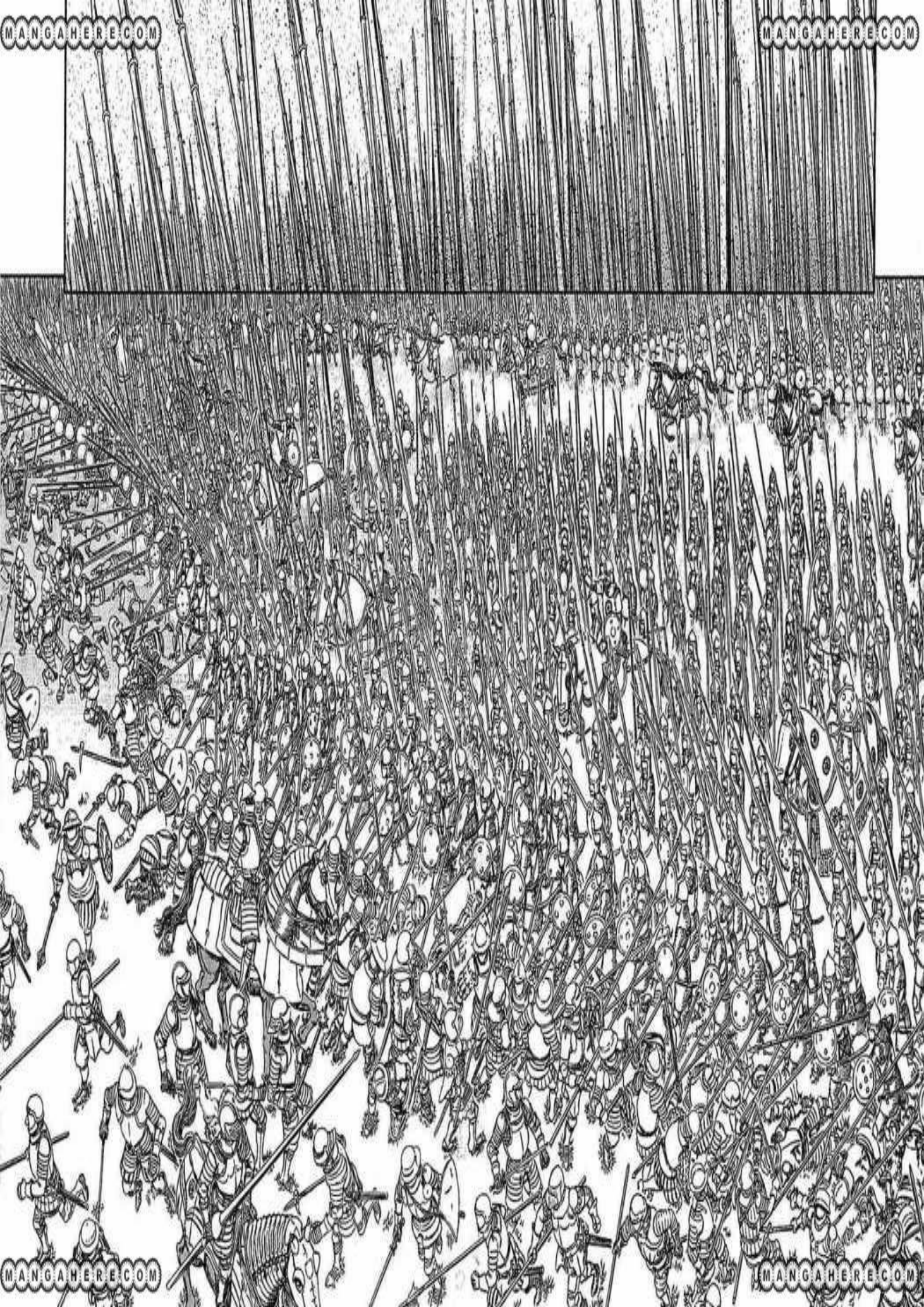
MANGAHERE.COM
MANGAHERE.COM
MANGAHERE.COM
MANGAHERE.COM

¡¡...!!
¡¡NOS VAN A APLASTAR!!
¡VOLVED A LOS TERRAPLENES!
¡SE ACERCAN A LA CIUDAD!
¡WAAAAN
¡¡... DE LA MANERA QUE ESTAMOS AHORA NO SOMOS CAPACES DE OPONER NINGUNA RESISTENCIA !!
¡¡EL ENEMIGO ÚNICAMENTE ESTÀ AVANZANDO HACIA ADELANTE!!
¡¡UNA VEZ QUE TOMARON EL CAMPO RODEANDO LA CIUDAD EL RESULTADO YA ESTABA ESCRITO!!
¡MIERDA! ESTÁIS INTENTANDO DETENERNOS!!
¡¡A-BRID!!
¡¡LA INCURSIÒN DE ANOCHE HACIA NUESTRA CADENA DE MANDO SUMIENDONOS EN EL CAOS, ERA PARA ASEGURARSE EL ASEDIO A VITRANIS !!
¡A DENTRO!
¡¡EN UNA BATALLA ENTRE EJÉRCITOS, UNA VEZ QUE UN BANDO GANA EN ÍMPETU, NO SE PUEDE VOLVER A CAMBIAR EL FLUJO DE LA BATALLA!!

LAS FUERZAS ALIADAS DEL VATICANO ...
EXTERMINADAS ...
... ESTÁN SIENDO ANIQUILADAS

...nnn...

SFX: FIUU...

¡¿GENE-
RAL...?!
SFX: FIUU...

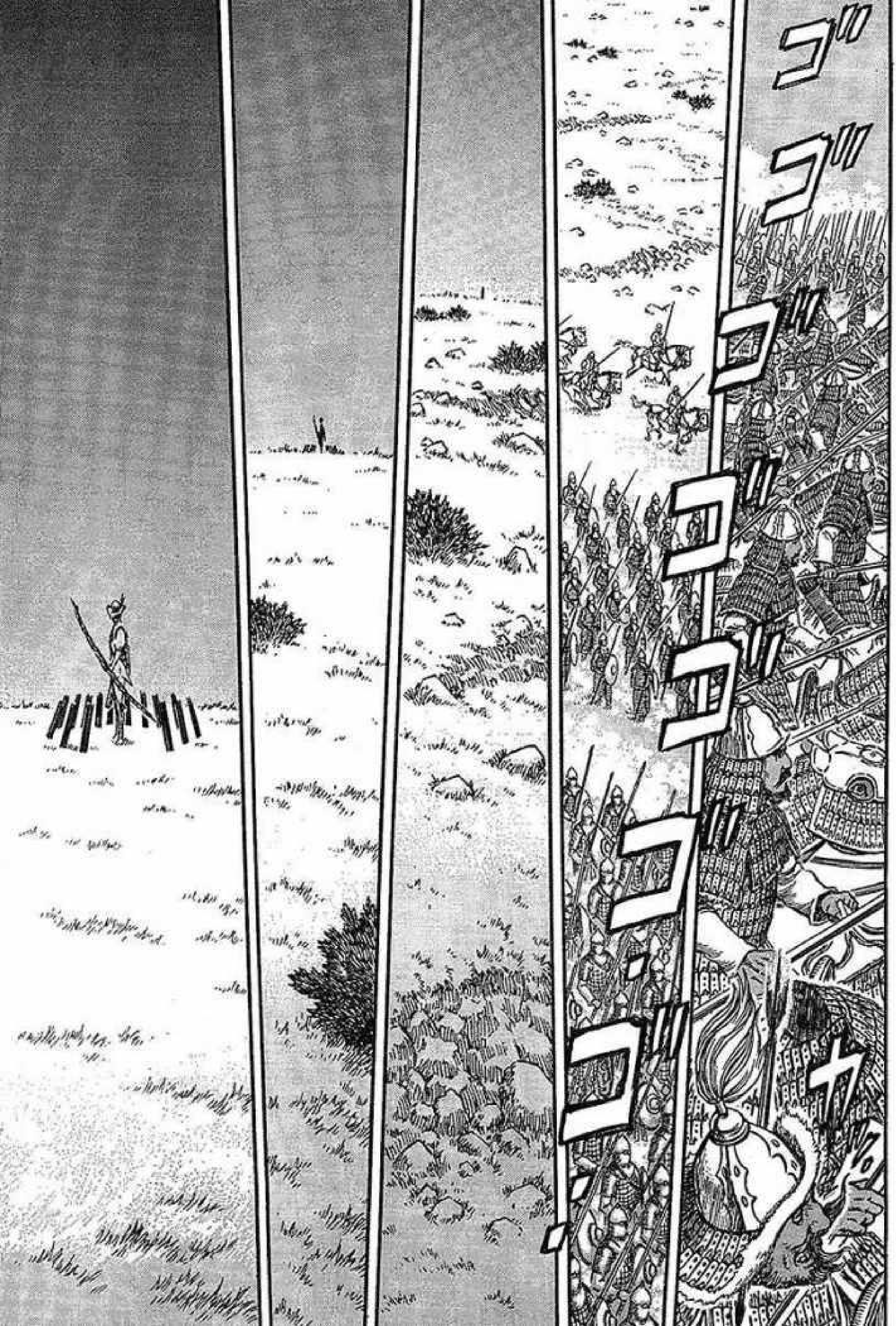
ゴゴゴゴゴゴゴ

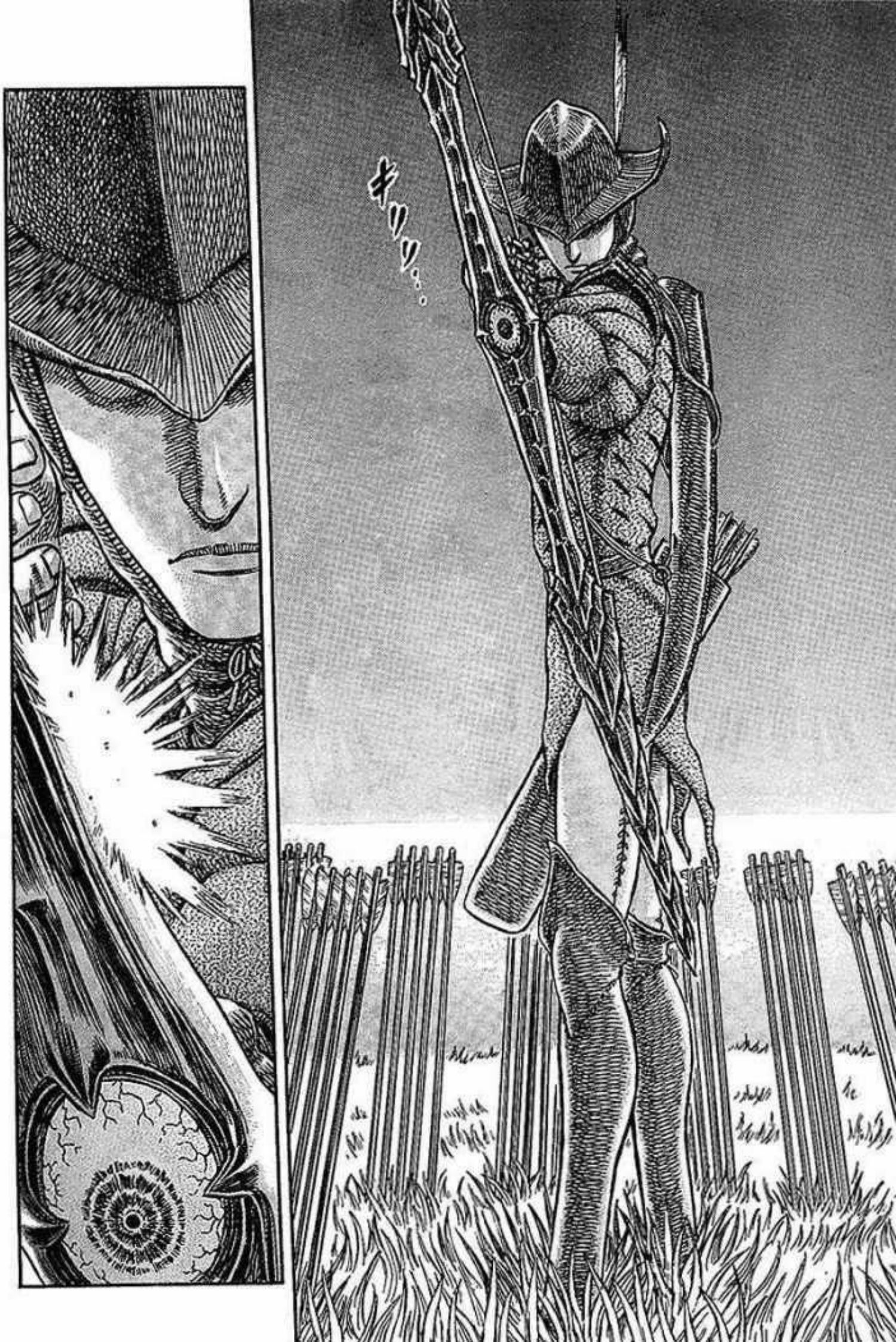
キリリ。。

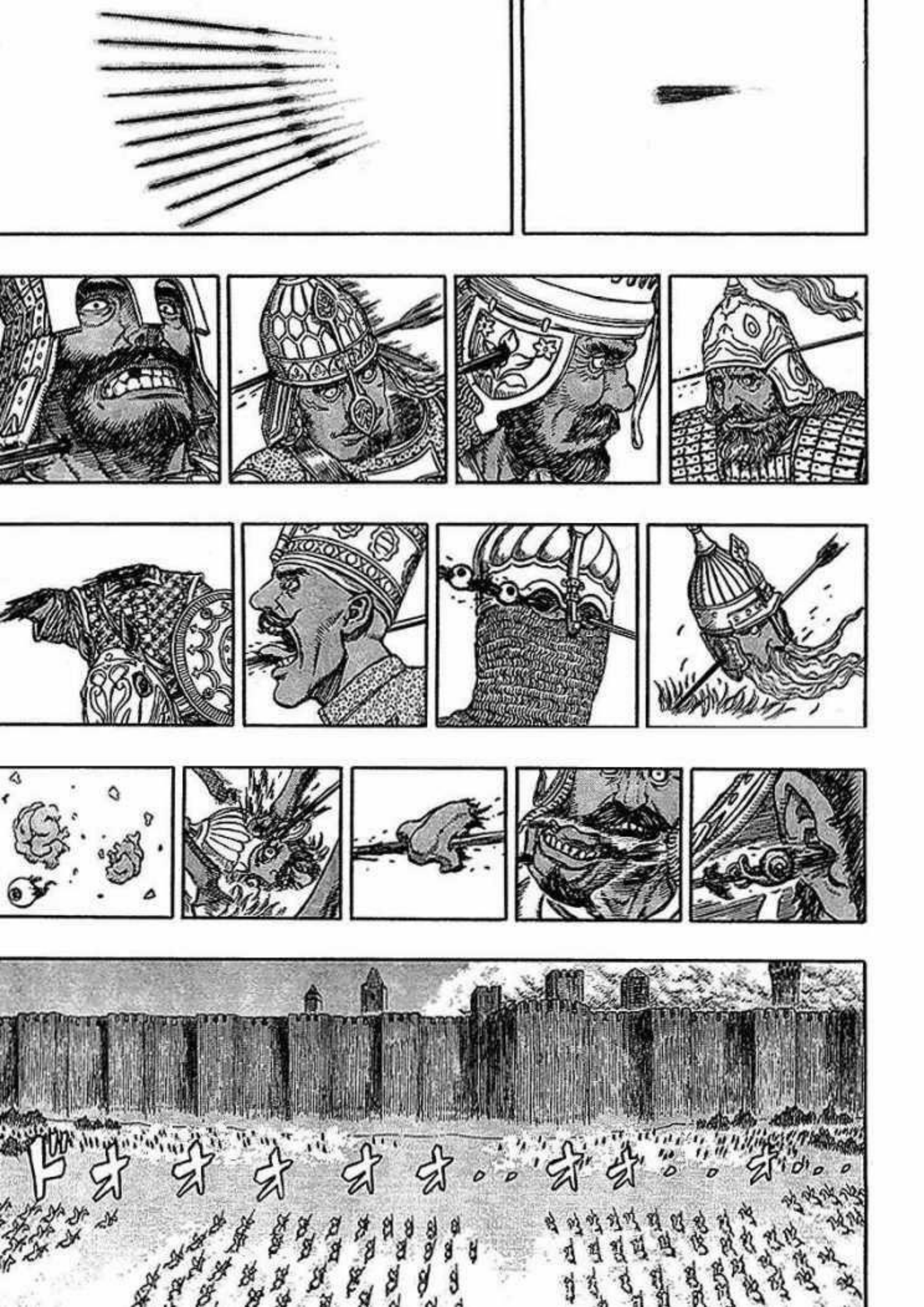

¿QUÉ ES ESO?!
¡¡PARAD!!
PA...
¡HASTA QUE DEJEMOS DE RECIBIR ÓRDENES ASÍ QUE CIERRA LA BOCA Y AGUANTA!
SI NO CAMBIAMOS EL CURSO DE LA BATALLA AHORA YA NO PODREMOS
AGUANTAR SU ATAQUE?
MANGAHERE.COM

!?
……!?
¡¿SE ESTÁN CAYENDO SÓLOS AL FOSO?!
¡¿QUÉ PASA?!
¿QUÉ DIABLOS ESTÁ HACIENDO LA CABALLERÍA? SON UN INSULTO PARA LOS KUSHAN

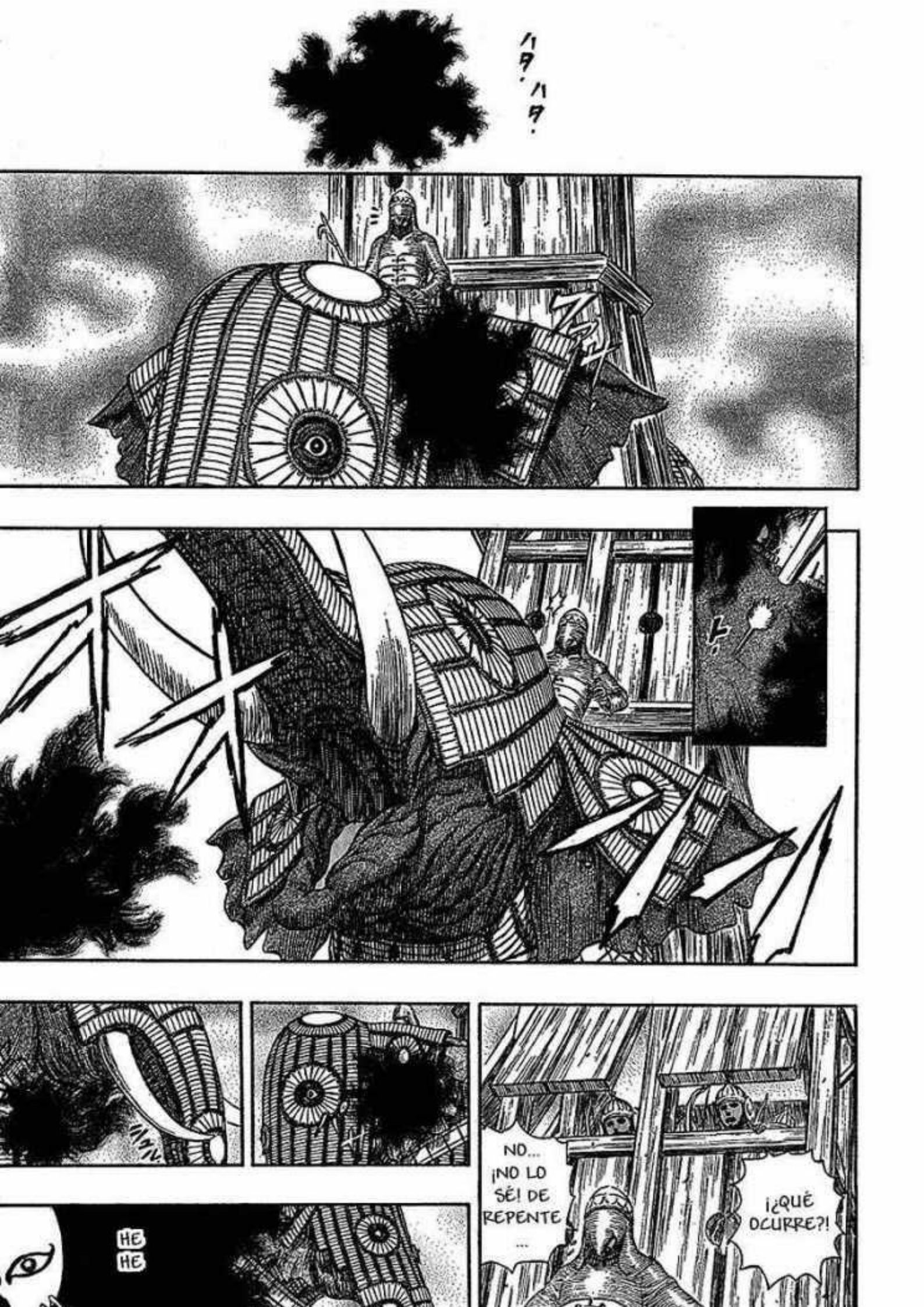
ハタ. ハタ.
¡¿QUÉ OCURRE?!
NO... ¡NO LO SÉ! DE REPENTE ...
HE HE

この作品の感想を送って下さい。あて先⬇

〒101-0063
東京都千代田区神田淡路町2-2-2
ヤングアニマル編集部「ベルセルク」係
白泉社

¿QUÉ DIABLOS ESTÁ PASANDO
¡¿QUÉ?!
EN ESTA BATALLA?
¡MIRAD! AHORA LAS BESTIAS GRANDES...

¡ESTO PODRÍA SER..!
JOVEN MAESTRO

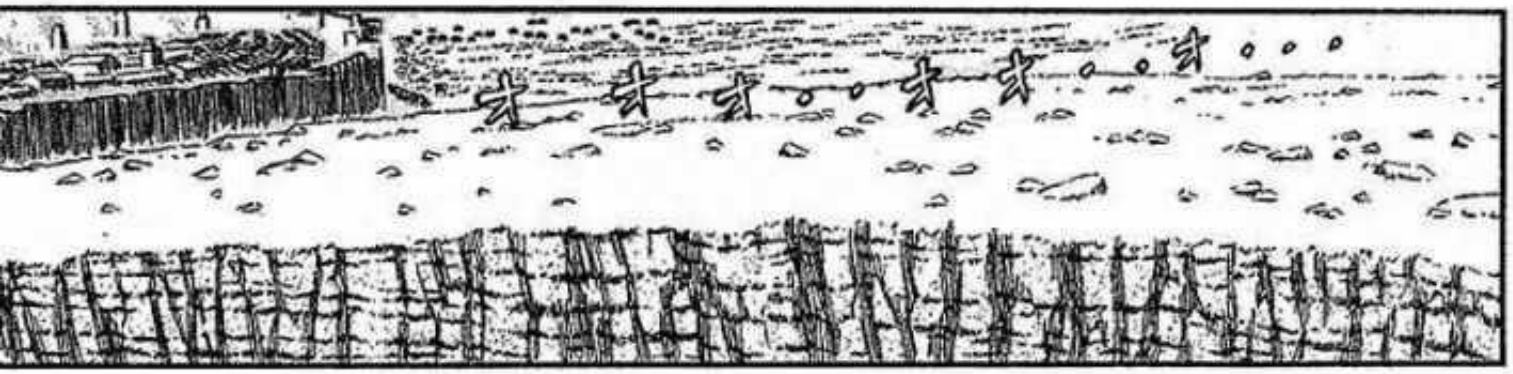

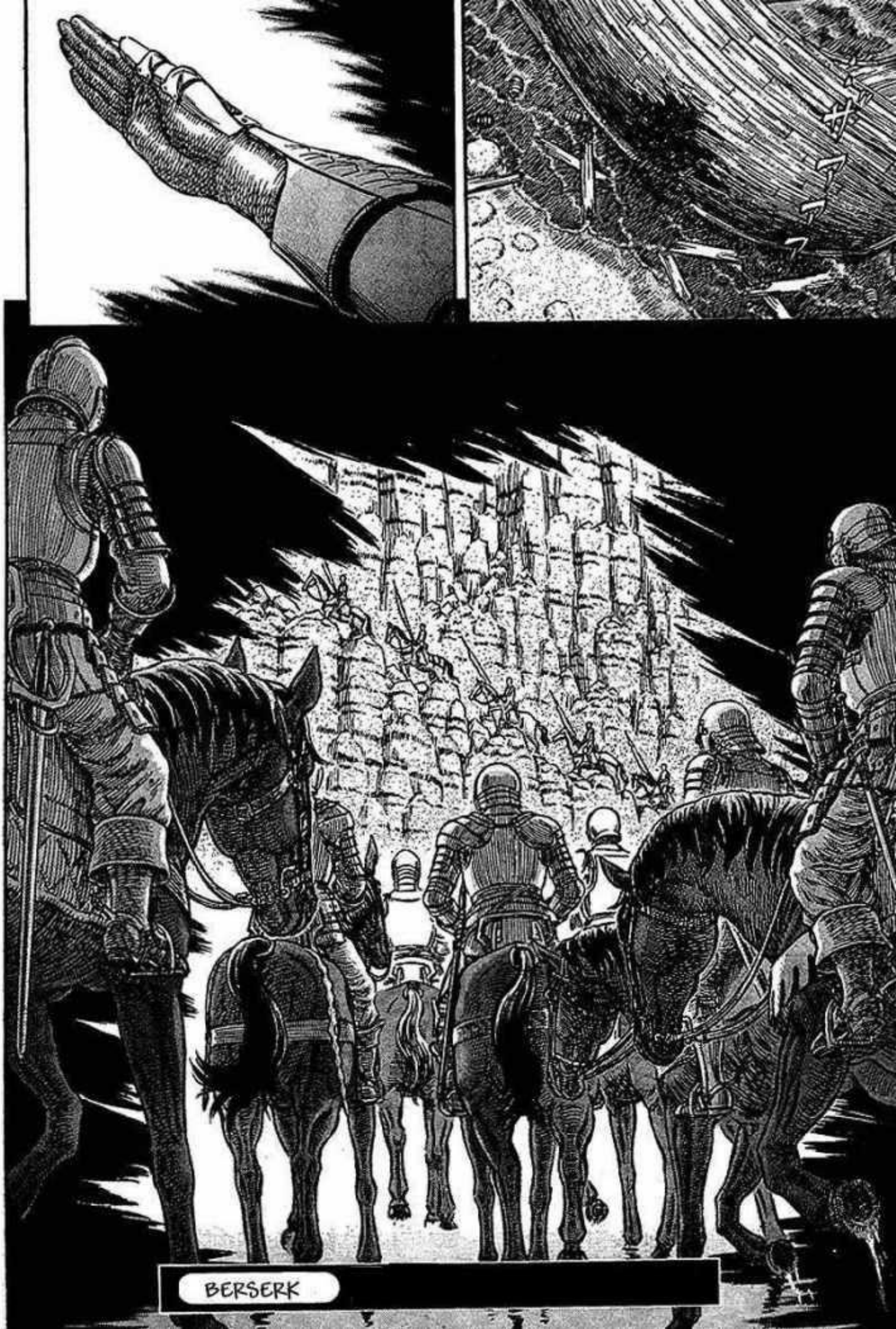
BERSERK

Capítulo 281 ● Saga del Halcón milenario
Capítulo de Falconia
Vuelo inminente

大人気最強ファンタジーコミック!!!

BERSERK
ベルセルク

MIURA KENTAROU with studio GAGA

三浦建太郎

LA NUEVA BANDA DEL HALCÓN CONTRA EL EJÉRCITO DE KUSHAN

¡¡LOS EJÉRCITOS SE ENFRENTAN!!

LA REVELACIÓN DEL HALCÓN BLANCO
FINALMENTE SE ENCARNA

.....
¡¡TRAIGO UN MENSAJE!!
¡PARTE DE NUESTRA CABALLERÍA Y ELEFANTES DE GUERRA HAN PERDIDO EL CONTROL, Y ESTÁN SEMBRANDO EL CAOS EN NUESTRAS FILAS!
PODRÍA SER ...

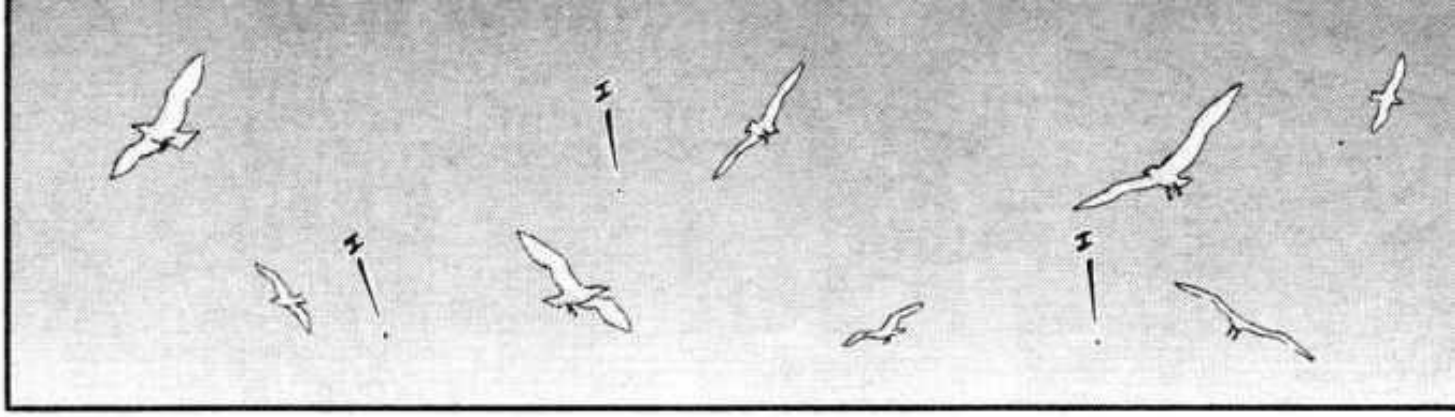
エ！
エ！
エ！

ア・ア・・ァア・・アア
ザ

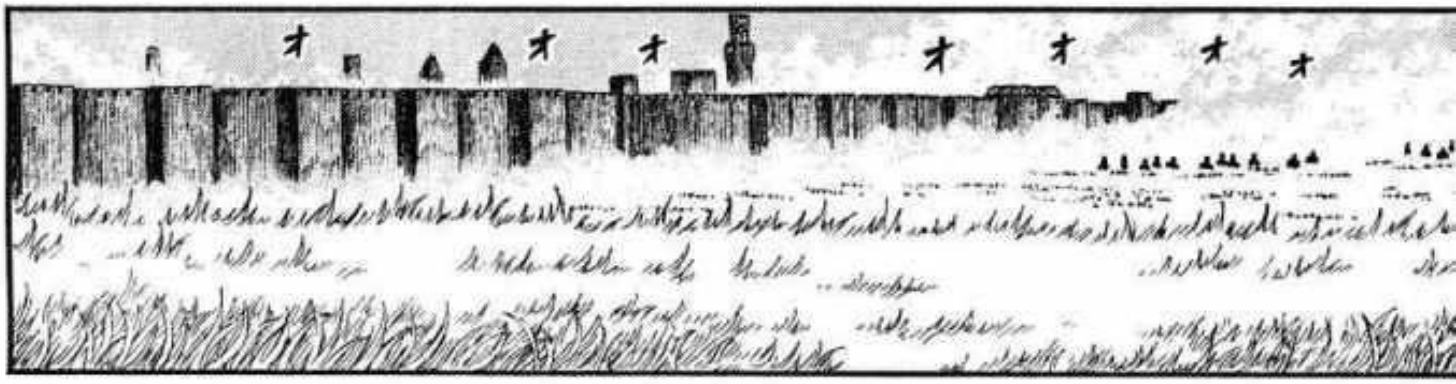
オ
オ
オ
オ
オ
オ
オ

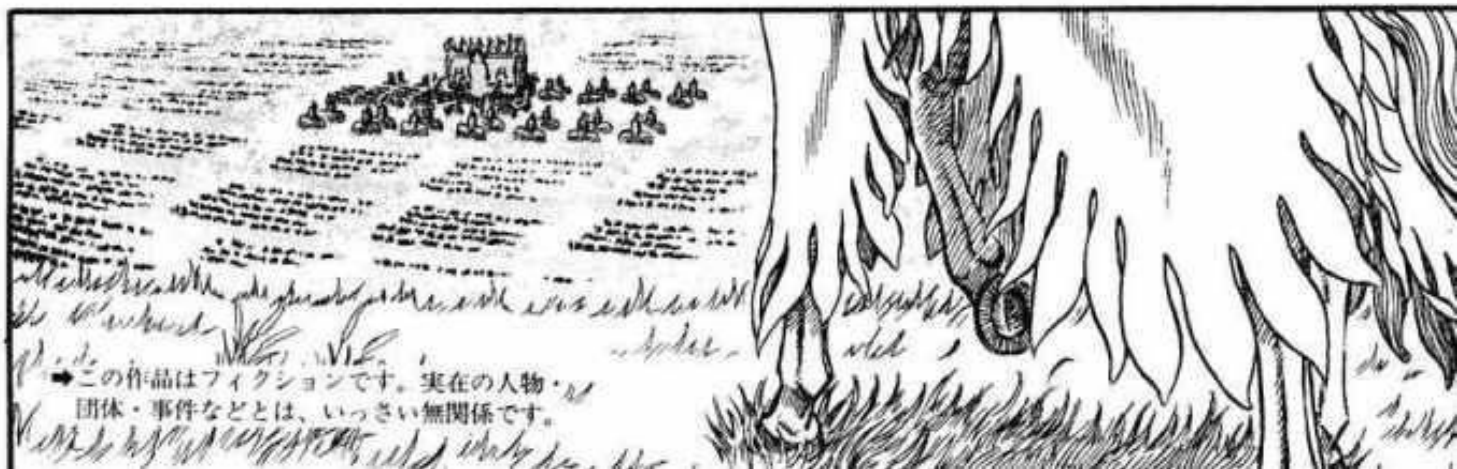
➡この作品はフィクションです。実在の人物・
団体・事件などとは、いっさい無関係です。

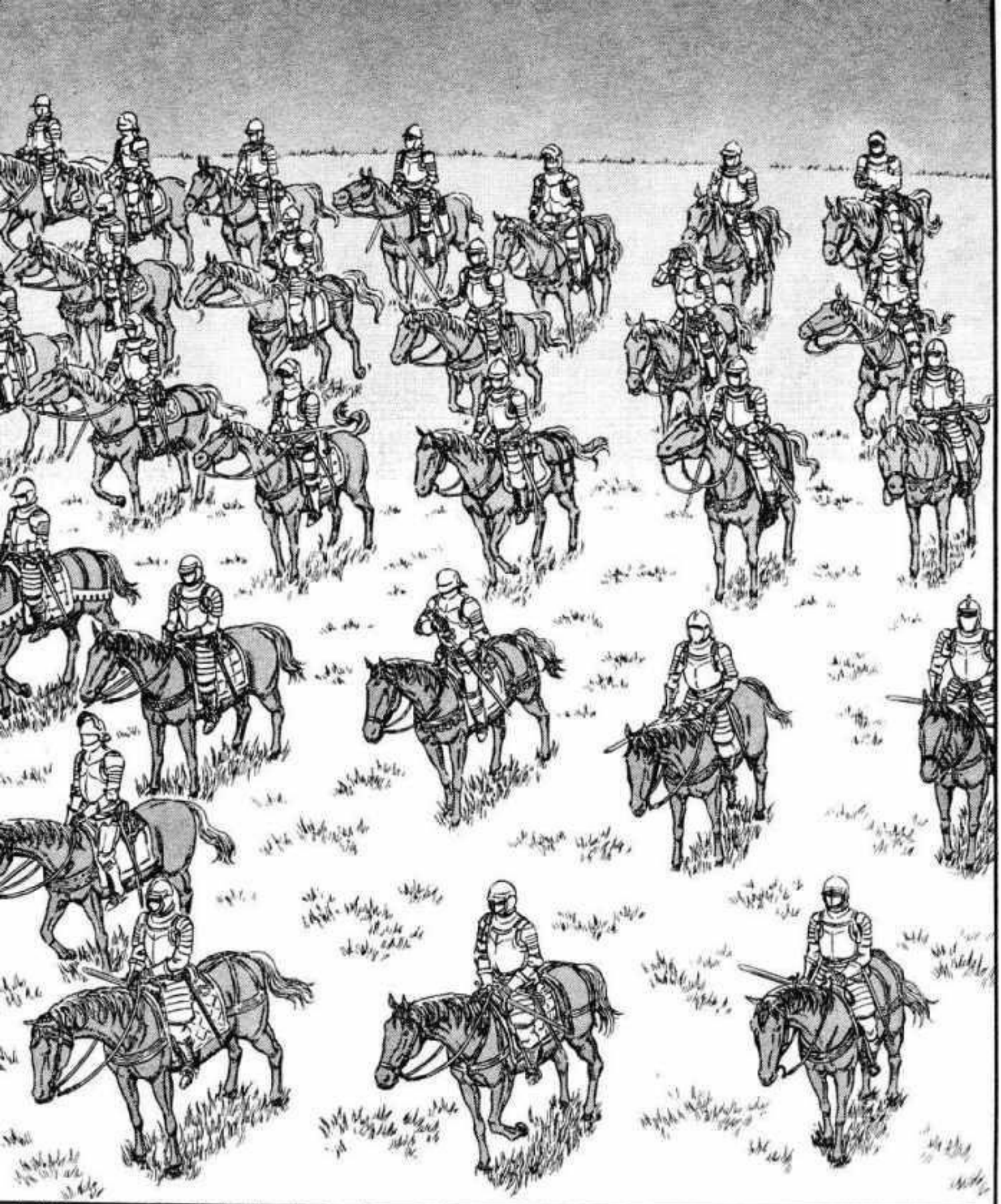

MANGAHERE.COM
MANGAHERE.COM
MANGAHERE.COM
MANGAHERE.COM

MANGAHERE.COM
MANGAHERE.COM
MANGAHERE.COM
MANGAHERE.COM

¡NO PUEDE SER...! NO HABÍA MÁS QUE ROCAS Y UN PRECIPICIO EN ESE LUGAR... ¡¿CÓMO HA PODIDO RESGUARDARSE AHÍ TODA ESA TROPA...?!
¡¿UN ATAQUE SORPRESA?!

DE...
¡DETENEDLOS!
¡EL ENEMIGO ES INFERIOR EN NÚMERO ...!

MANGAHERE.COM
MANGAHERE.COM
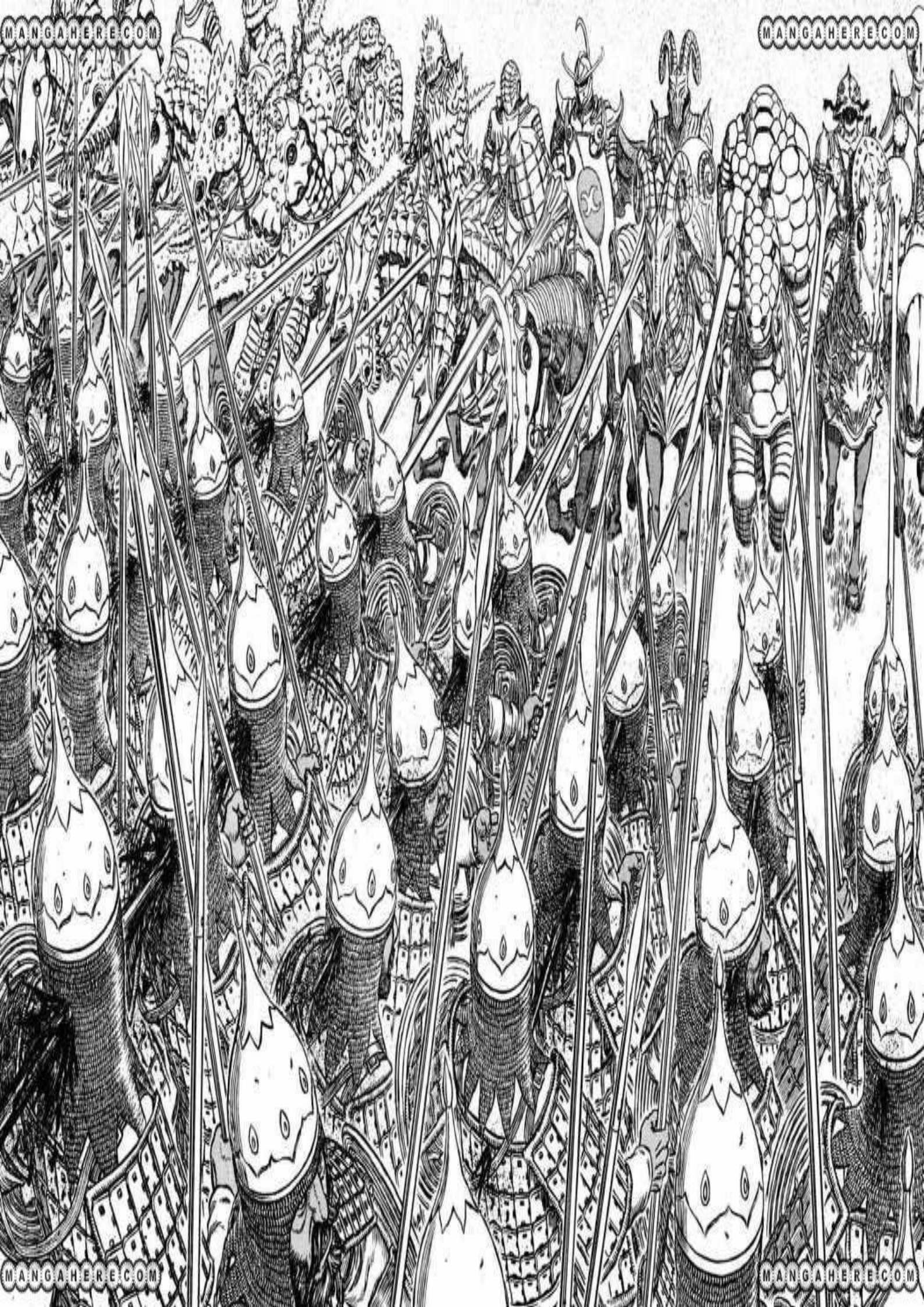
MANGAHERE.COM
MANGAHERE.COM

¡N-NO PARAN ...!
¡SE ABREN PASO EMPUJANDO A LA GENTE COMO SI FUERAN HOJAS!
¿QUIÉNES SON ESOS CABALLEROS DE LAS LANZAS?

ESO ES ...

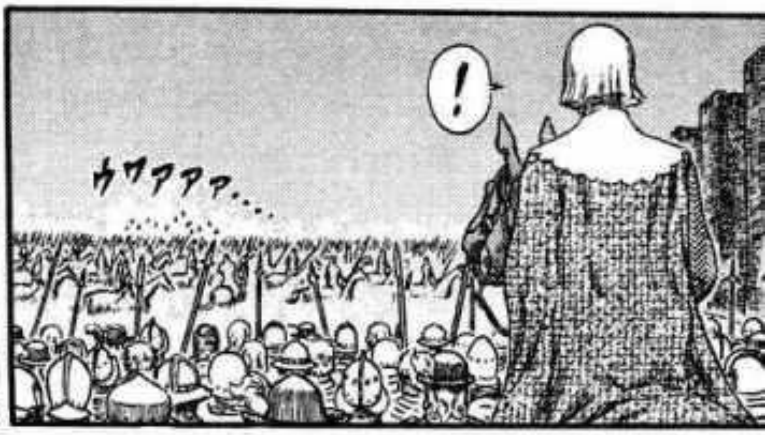
!
カアアア...

¡JOVEN MAESTRO!

¡¡EL ENEMIGO SON APENAS UNOS CIEN CABALLEROS!! ¡NO SON MÁS QUE UNA SIMPLE UNIDAD FRENTE A NUESTROS 10.000 HOMBRES!
¡C-CONTENED SU AVANCE ...!
¡RODEADLOS! ¡EN FORMACIÓN DE BATALLA!

¡¡PENSAR QUE UNA FUERZA TAN PEQUEÑA COMO ESA ESTÁ ENTRANDO POR NUESTROS FLANCOS...!!
¡DIOS MÍO, ¿QUÉ OCURRE?! DEBIDO AL GRAN TAMAÑO DE NUESTRO EJÉRCITO NUESTRO TIEMPO DE RESPUESTA FRENTE A SUCESOS INESPERADOS ES LENTO...!

MANGAHERE.COM
MANGAHERE.COM

この作品の感想を送って下さい。あて先↓
〒101-8063
東京都千代田区神田猿楽町2-2-2
ヤングアニマル編集部「ベルセルク」係
白泉社

MANGAHERE.COM
MANGAHERE.COM

MANGAHERE.COM
MANGAHERE.COM

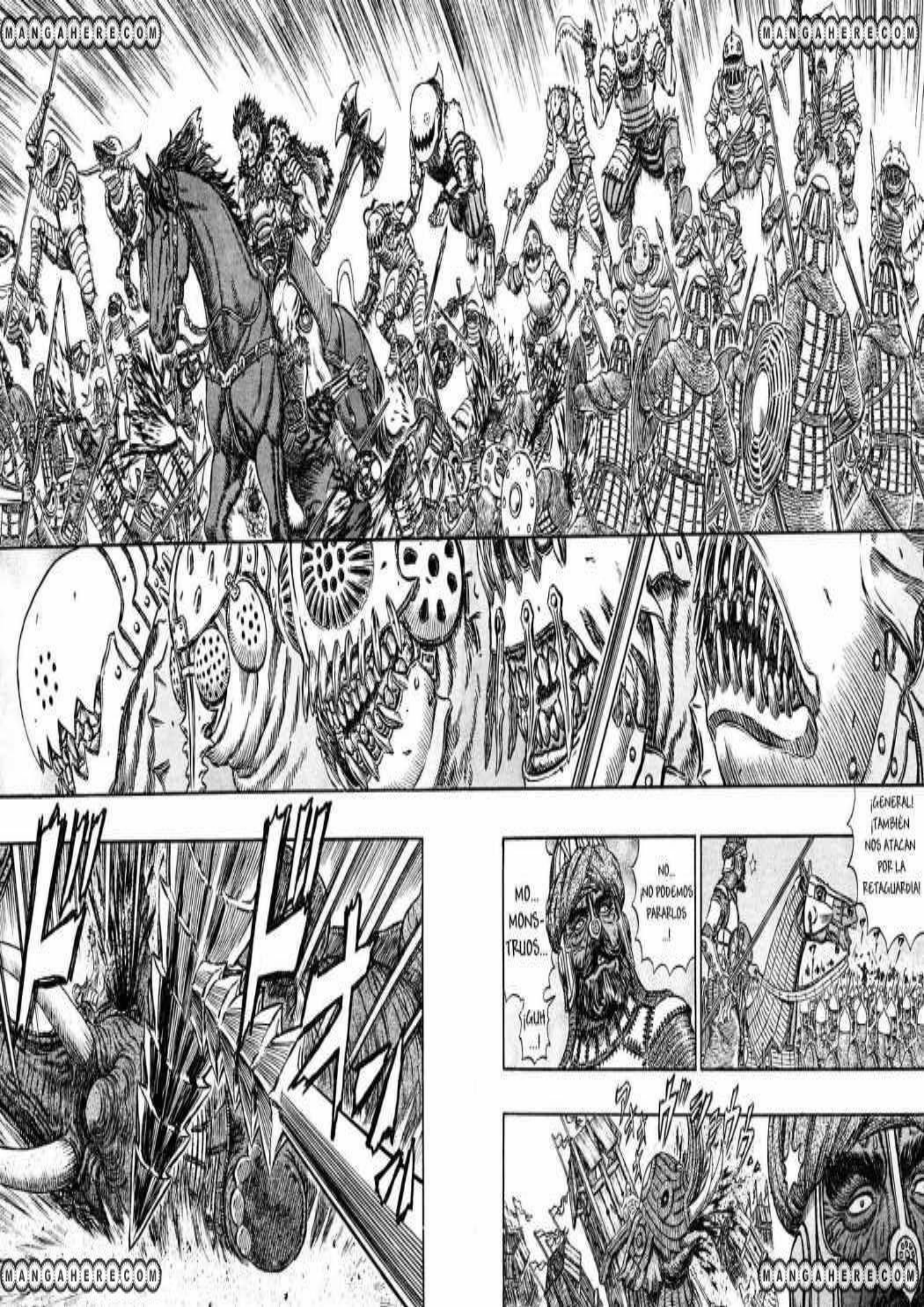

MANGAHERE.COM
MANGAHERE.COM

BERSERK

ベルセルク

Capítulo 282 ● Saga del Halcón milenario
Capítulo de Falconia
Campo de batalla ardiente

三浦建太郎
MIURA KENTAROU
WITH STUDIO GAGA

¡NO OS APARTÉIS! ¡GUARDAS IMPERIALES, AL FLANCO IZQUIERDO! ¡HACEDLOS RETROCEDER...!

¡ESTO ES IMPOSIBLE...!

LOS ENEMIGOS APENAS SON CIEN CABALLEROS

¡¿NUESTRA FORMACIÓN DE 200.000 KUSHAN ESTÁ SIENDO DERROTADA TAN FÁCILMENTE?!

¡¿QUÉ ES ESA COMPAÑÍA?!

MANGAHERE.COM
MANGAHERE.COM

MANGAHERE.COM

➡この作品はフィクションです。実在の人物・団体・事件などとは、いっさい無関係です。

MANGAHERE.COM

¡JOVEN MAESTRO!
ESA ES ...
NO HAY NINGUNA DUDA ...

¡A ESTE PASO, INCLUSO EL TRONO...!
¡M-MIERDA, LOS GUARDIAS IMPERIALES NO SERÁN CAPACES DE DETENERLOS...!
¡¡JINETES DE ELE-FANTES!!
¡RÁPIDO, MOVED EL PALACIO!

¡NO SE MOVERÁN!
¡LOS ELEFANTES ESTÁN ASUSTADOS...!
¡¿QUÉ ESTÁS HACIENDO?!

!

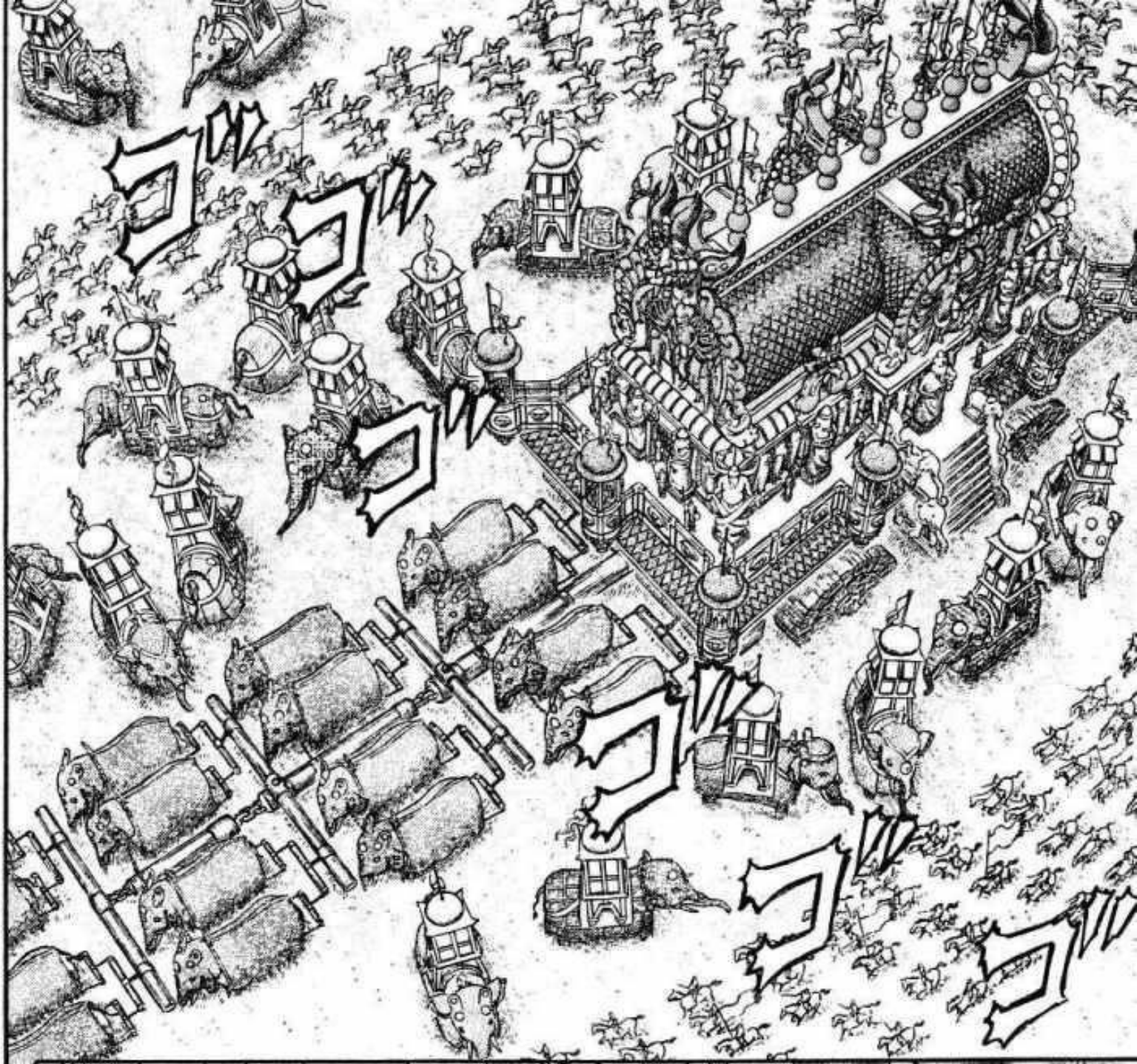

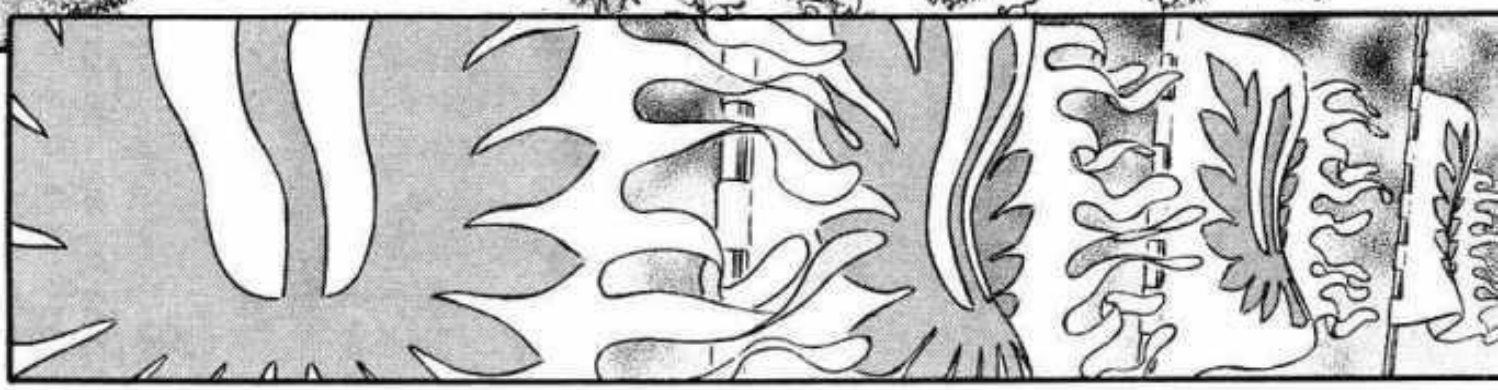

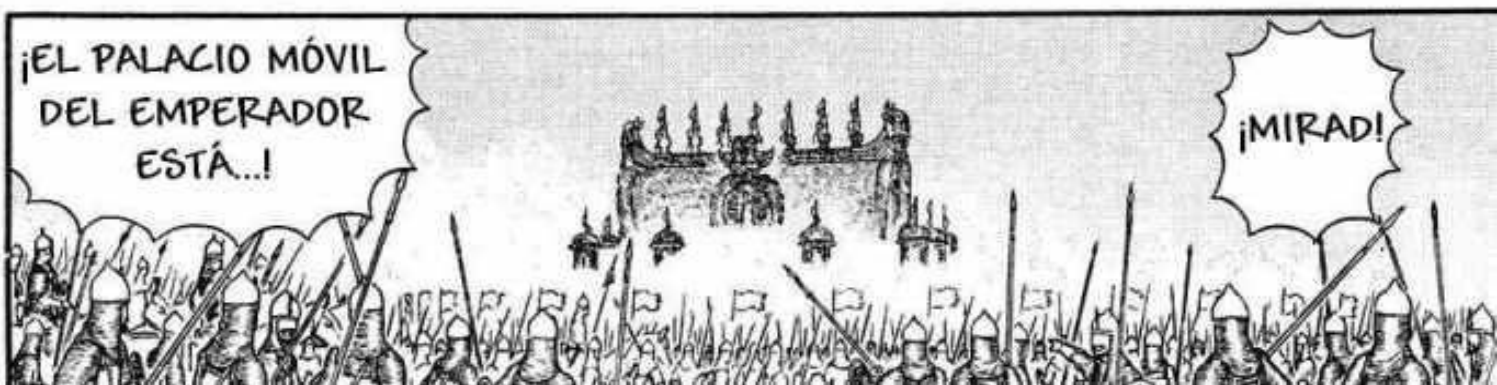
¡EL PALACIO MÓVIL DEL EMPERADOR ESTÁ...!
¡MIRAD!

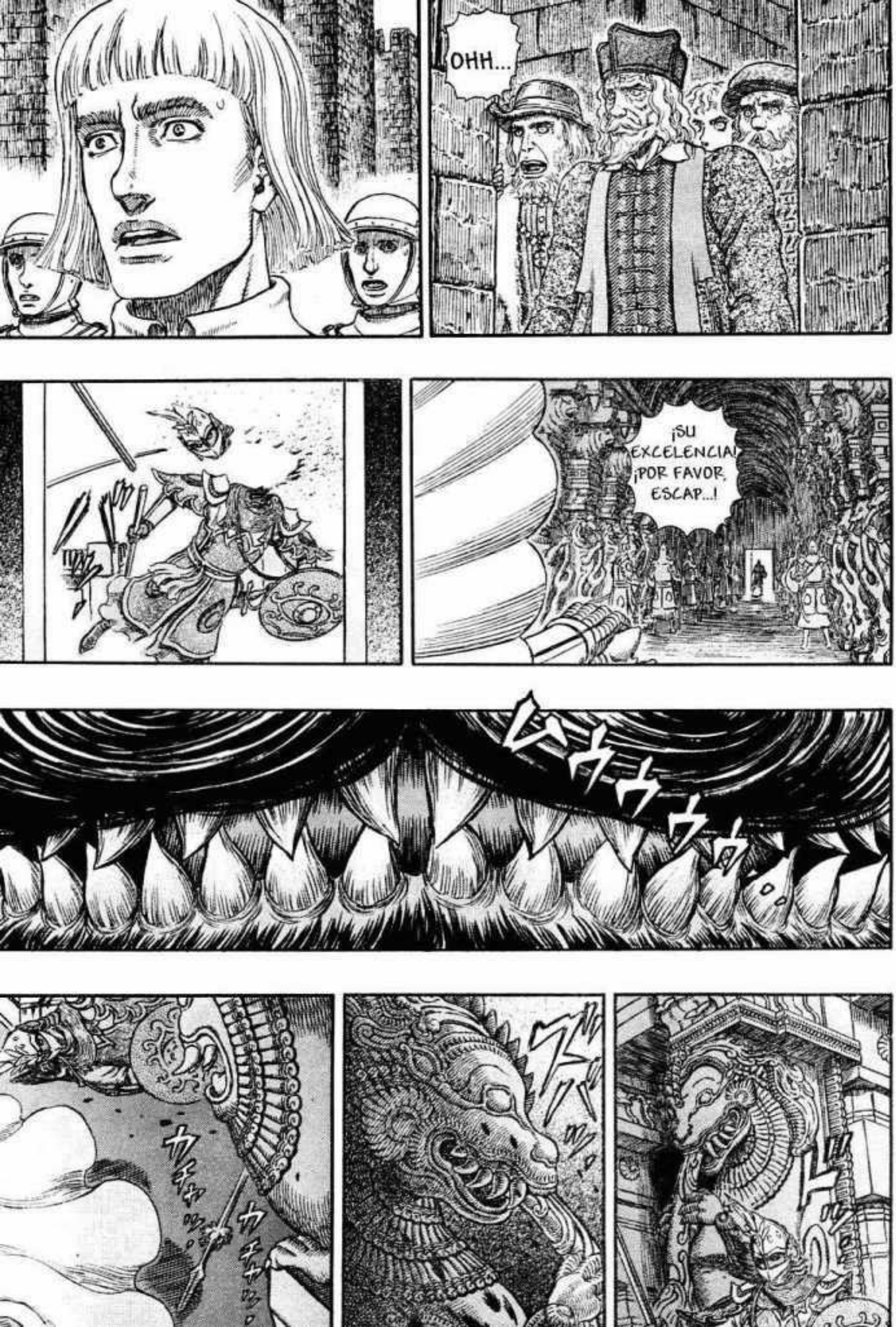
OHH...
¡SU EXCELENCIA! ¡POR FAVOR, ESCAP...!

MANGAHERE.COM
MANGAHERE.COM

MANGAHERE.COM
MANGAHERE.COM

カチャ…
¡EL HALCÓN!
ESE ES...

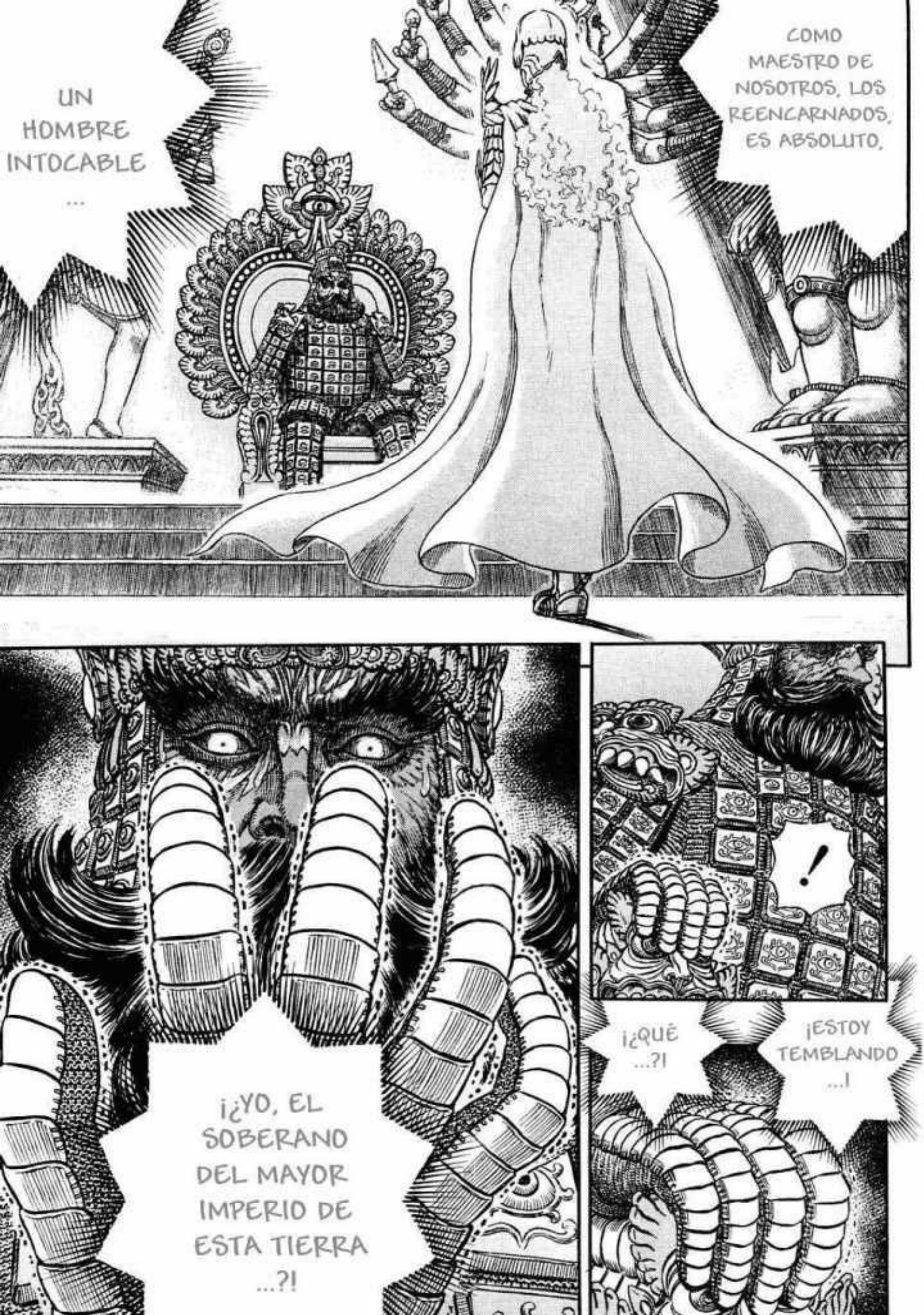
UN HOMBRE INTOCABLE ...
COMO MAESTRO DE NOSOTROS, LOS REENCARNADOS, ES ABSOLUTO.
¡¿YO, EL SOBERANO DEL MAYOR IMPERIO DE ESTA TIERRA ...?!
!
¡¿QUÉ ...?!
¡ESTOY TEMBLANDO ...!

ES EL INSTINTO ...
... DE UN HOMBRE POR CUYO CUERPO FLUYE LA SANGRE DEL INFIERNO
VOZ TAN AGRADABLE Y REFRES-CANTE...
QUÉ ...
ゴク..
ME SIENTO COMPLETA-MENTE SATISFECHO ...
SÓLO CON ESTAR DELANTE DE ESTE HOMBRE ...
ESTE SENTIMIENTO ...
Y AL MISMO TIEMPO SEDIENTO Y HAMBRIENTO ...

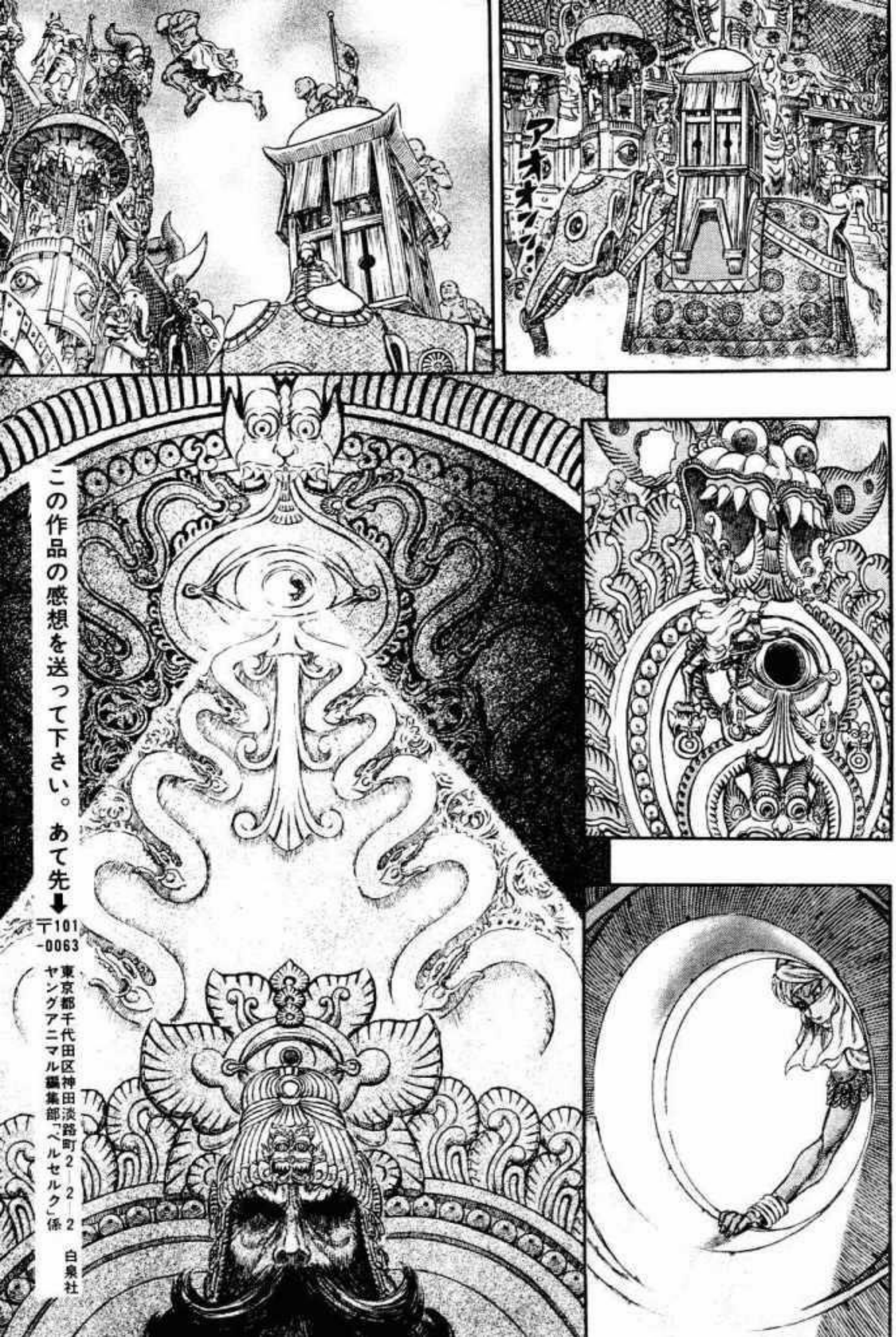

この作品の感想を送って下さい。あて先⬇

〒101
-0063
東京都千代田区神田淡路町2—2—2　白泉社
ヤングアニマル編集部「ベルセルク」係

¡ES DESES-PERANTE ...!
ヒュウウウ...
PARECES ESTAR SUFRIENDO ...
.....!!
ス..

SI ESA MANO ME TOCA...
¡NO ...!
... LO SACRIFICARÉ TODO
¡OH ...!
¡OOHHH!
!

ガロロ…

¡SOY EL GRAN EMPERADOR DEL IMPERIO DE KUSHAN!
¡INVADIRÉ ESTOS PAÍSES HASTA SER EL SOBERANO DE TODO CUANTO HAYA EN ESTA TIERRA!

¡POR ESO, NO HAY NADIE CONTRA QUIEN PUEDA PERDER!
¡YO SOY QUIEN LO ARREBATA TODO!

NO IMPORTA QUÉ CLASE DE HALCÓN SEAS, EXPONERSE SÓLO ANTE MÍ ES PECAR DE ESTÚPIDO,
YO SOY EL DIABLO INMORTAL,
¡ARDE MIENTRAS LO LAMENTAS!
BERSERK

ベルセルク

Capítulo 283 ● Saga del Halcón milenario
Capítulo de Falconia
Feroz temporal

三浦建太郎
MIURA KENTAROU
WITH STUDIO GAGA

¡Y COMO MI ESCLAVO, TU BELLEZA SERÁ MANCHADA Y VIOLADA!
NO PIENSO MATARTE,
SINO QUE TOMARÉ TU INERTE Y ENTUMECIDA CARNE.

EL AIRE ESTÁ BASTANTE ESTANCADO
PARA SER UNA JAULA
➡この作品はフィクションです。実在の人物・団体・事件などとは、いっさい無関係です。

ドドドドド
!
ムゥゥゥ!
ゴッ

¡Q...!
¿QUÉ?
¡¿QUÉ TE CREES QUE ESTÁS HACIENDO?!
!

ES EL OLOR DE LA CORRIENTE
!?

VIENTO
...

GU...
¡AAAAAH!
¡NO ...!
A ESTE RITMO, ME DISPERSARÉ
... DEBO ... MANTENER MI FORMA

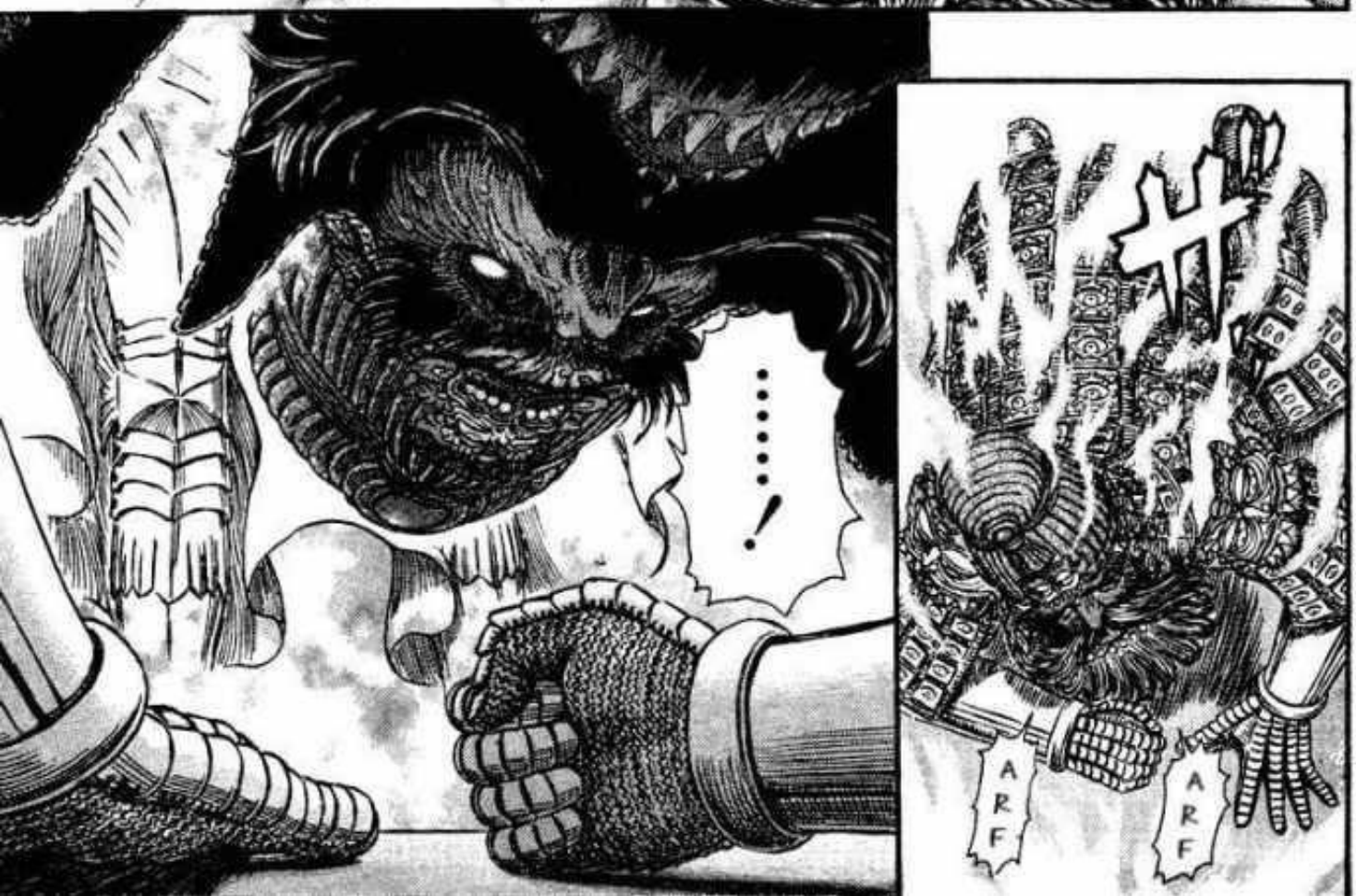
.....!
ARF
ARF

MANGAHERE.COM
MANGAHERE.COM
MANGAHERE.COM
MANGAHERE.COM

NO, ¡¿UNA COINCIDENCIA ...?!
¡IMPOSIBLE ...!
¡¿HA DESCUBIERTO MI SECRETO E INVOCÓ AL VIENTO ...?!

¿PUEDES HACERME EL FAVOR DE RETIRARTE.

EMPERADOR?

!?

CIERTAMENTE, MI ESPADA NO PUEDE ALCANZARTE

SIN EMBARGO, EN ESTE VIENTO ERES INCAPAZ DE USAR NINGÚN PODER

NO PODEMOS CAPTURARTE, PUESTO QUE PUEDES TRANSFORMARTE EN NIEBLA

SIN EMBARGO, SI EL EMPERADOR DESAPARECIESE DEL CASTILLO, NO SERÍAS CAPAZ DE RECUPERAR MÁS TARDE EL CONTROL DE TUS TROPAS. SÓLO CONSEGUIRÍAS CAUSAR EL CAOS CON TUS TRUCOS

CREO QUE DEBERÍAMOS TERMINAR ESTO CON UN EMPATE

¿POR QUÉ NO TENEMOS NUESTRO COMBATE FINAL ...
... EN LA CAPITAL REAL?

MUY
BIEN
...

¡EL COMBATE FINAL SERÁ EN MI CIUDAD DEMONÍACA!
¡RECIBIRÉ EL VUELO DEL HALCÓN CON UNA FORMACIÓN DE EXTREMA MALDAD!

この作品の感想を送って下さい。あて先は
➡〒101-0063 東京都千代田区神田淡路町2-2-2 白泉社 ヤングアニマル編集部「ベルセルク」係

ドオオオオ
¡¡ES UN MILAGRO!!
¡¿E-ESTAMOS SALVADOS?!
¡¿POR QUÉ?!
¡¿LOS KUSHAN SE ESTÁN RETIRANDO?!
¿SE RETIRAN...?
¡¡ESA ARMADA DE LA ESPADA Y LAS ALAS LES HAN HECHO RETIRARSE!!

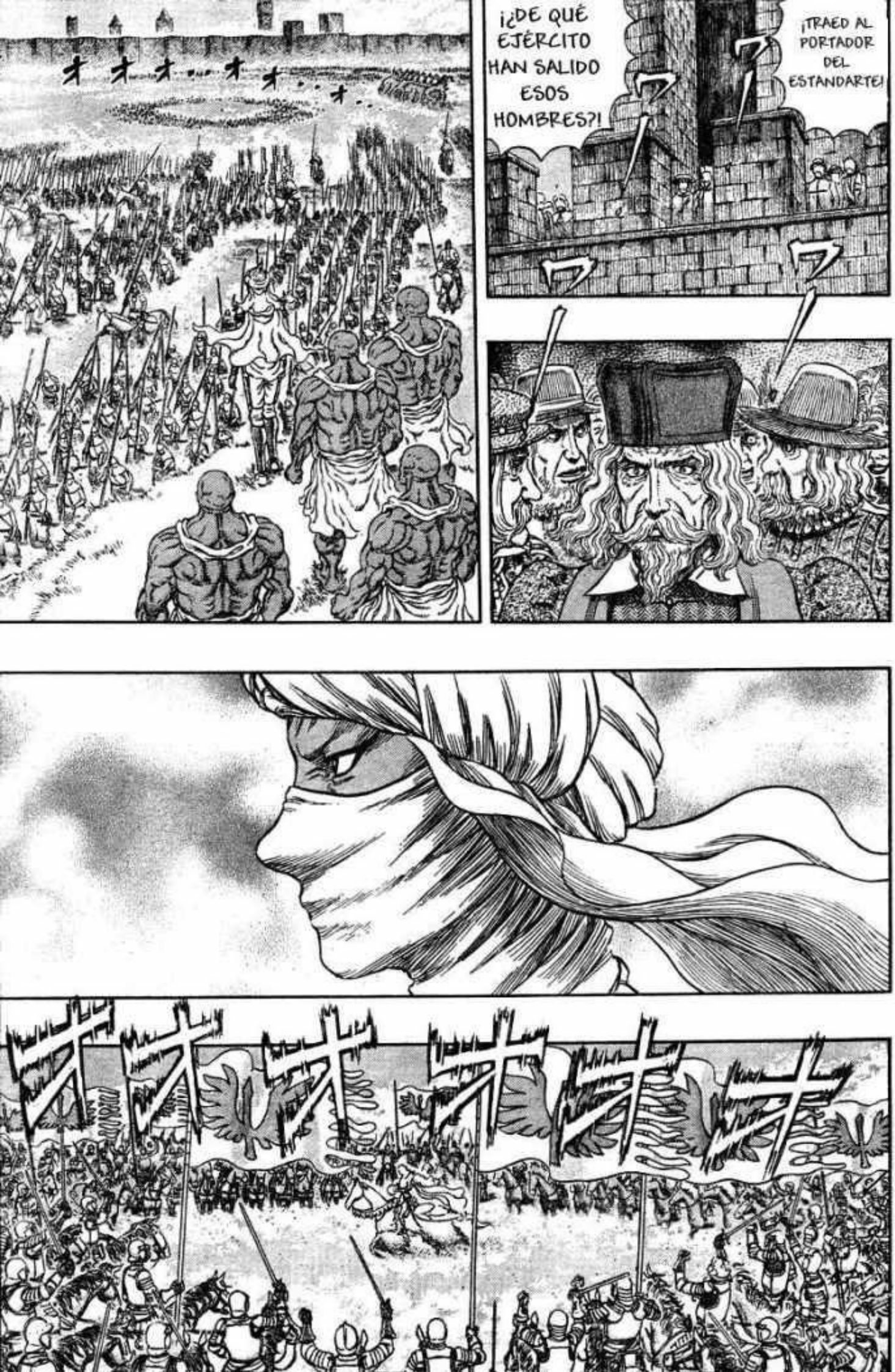
¡¿DE QUÉ EJÉRCITO HAN SALIDO ESOS HOMBRES?!
¡TRAED AL PORTADOR DEL ESTANDARTE!

BERSERK

OFRECIDO POR 8nF

Octava Division No Fansub

http://division8.mcanime.net/

TRADUCIDO POR

EDITADO POR

CORRECCIONES

Si quieres saber más sobre nuestros proyectos, entra en:

http://division8.mcanime.net

Y si te interesa unirte a nosotros, puedes solicitar tu ingreso en:

http://www.mcanime.net/foro/viewtopic.php?t=8925

ゴゴゴ・・ゴ・ゴ・・
ベルセルク
Capítulo 284 ● Saga del Halcón milenario
Capítulo de Falconia
Ejército regular de Midlan
¡¡LOS KUSHAN SE ESTÁN RETIRANDO!!
¡¡NO PUEDO CREERLO ...!!
¡¡SÓLO UNOS CUANTOS CABALLEROS HÁBILES HAN CONSEGUIDO HACER RETROCEDER A TODO SU EJÉRCITO!!
¡¡ESA BANDERA ...!!
¡¡DIOS MÍO ...!!
NO MÁS DE UNOS CIEN SOLDADOS HAN DERROTADO A DECENAS DE MILES... ¡¡NO, A CIENTOS DE MILES DE ENEMIGOS!!
¡¡CONOZCO ESE SÍMBOLO DE UNA ESPADA ALADA!!
¡¡ES UN MILAGRO ...!!
DE LA GUERRA DE LOS CIEN AÑOS ENTRE MIDLAND Y CHUDER...
¡¿A QUÉ PAÍS PERTENECE ESA DIVISIÓN?!
SE DICE QUE PERMANECIERON IMBATIDOS CONTRA EL GRAN IMPERIO DE CHUDER...
¡¡ES LA...!!
三浦建太郎
MIURA KENTAROU WITH STUDIO GAGA

MANGAHERE.COM
MANGAHERE.COM

★MBR (MY BEST REMIX) BERSERK SCHEDULED FOR RELEASE ON 5/10! 27 VOLUMES OF ACTION IN 12 BOOKS!

MANGAHERE.COM

★BERSERK THE ANIME SERIES TO BE BROADCASTED AT 11:00 PM STARTING 4/26 (THURSDAY) ON ANIMAX!!

MANGAHERE.COM

QUÉ CABALLERO TAN HERMOSO...
HERMOSO ...

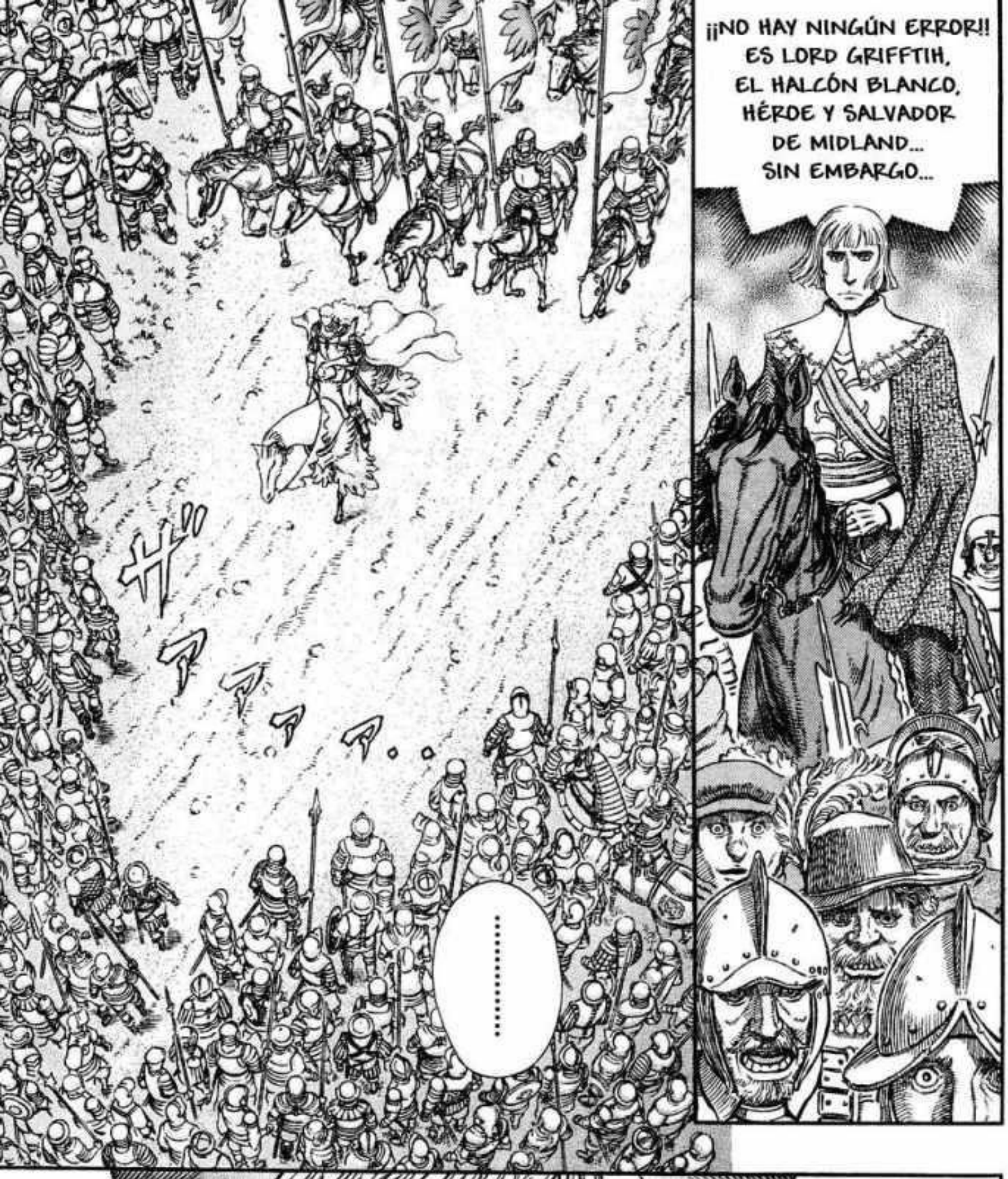
¡¡NO HAY NINGÚN ERROR!!
ES LORD GRIFFTIH,
EL HALCÓN BLANCO,
HÉROE Y SALVADOR
DE MIDLAND...
SIN EMBARGO...
.....

PERO
ESTO...
ES CIERTO QUE
ERA EL HOMBRE
QUE UNA VEZ
CAPTABA LA
ATENCIÓN DE UNA
PERSONA, A ESTA
LE ERA IMPOSIBLE
OLVIDARLE,
PERO...

...TUVIERA EL AURA DE UN HOMBRE QUÉ NUNCA HUBIESE SIDO TOCADO...
ES COMO SI...

¡ABRID PASO!
¡¿Y AHORA QUÉ...?!
¡LAS PUERTAS SE ESTÁN ABRIENDO!
!
ゴゴゴゴ。。。
ガヤガヤ
ガヤガヤ
ガヤ。。
ガヤ。。

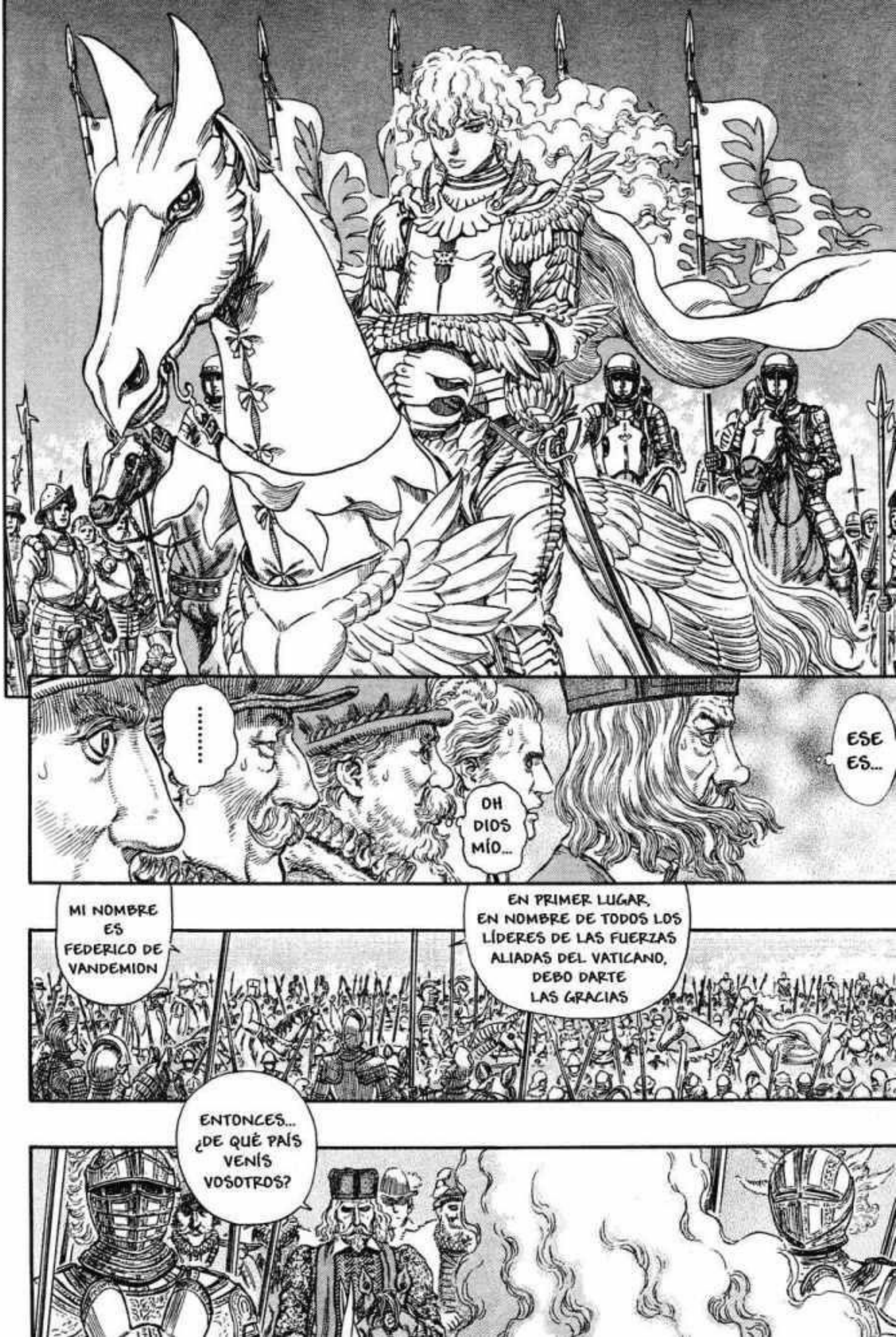
.....
OH DIOS MÍO...
ESE ES...
MI NOMBRE ES FEDERICO DE VANDEMION
EN PRIMER LUGAR, EN NOMBRE DE TODOS LOS LÍDERES DE LAS FUERZAS ALIADAS DEL VATICANO, DEBO DARTE LAS GRACIAS
ENTONCES... ¿DE QUÉ PAÍS VENÍS VOSOTROS?

LA BANDA DEL HALCÓN
NOSOTROS SOMOS ...
EL EJÉRCITO DE LIBERACIÓN DE MIDLAND
BAJO EL CONTROL DIRECTO DE LA DINASTÍA REAL.

¿EJÉRCITO DE LIBERACIÓN DE MIDLAND ...?
¿BAJO EL CONTROL DIRECTO DE LA DINASTÍA REAL...?

... DECLARARLO AQUÍ
DEBERÍAMOS ...

A AQUELLOS QUE NO PUEDAN ACEPTAR ESTAS CONDICIONES, LES PEDIMOS QUE DETENGAN SU ACTIVIDAD POR COMPLETO, PARA EVITAR INNECESARIAS INTERFERENCIAS CON NUESTRO PAÍS.
PEDIMOS A TODOS LOS EJÉRCITOS FORMADOS POR NUESTROS DISTINGUIDOS CIUDADANOS QUE OBEDEZCAN Y CONFÍEN SU VIDA A NOSOTROS, EL EJÉRCITO DE LIBERACIÓN.

QUÉ...

.....

¡QUÉ ESTUPIDECES...!
NO SE QUÉ DEMONIOS SERÁ ESTE EJÉRCITO DE LIBERACIÓN, PERO QUÉ UN COMANDANTE DE UNA MERA UNIDAD DE CABALLERÍA DE QUIÉN SABE DÓNDE...
SE ATREVA A FANFARRONEAR FRENTE A NOSOTROS... ¡¿CON QUÉ AUTORIDAD ACTÚAS ASÍ?!

NOSOTROS SOMOS EL ÚNICO
EJÉRCITO REGULAR DE MIDLAND

¡¿QUÉ HAS DICHO?!
¡TE HE DICHO QUE ME DEJES PASAR!
.....
NOBLES EXILIADOS DE MIDLAND, MI SEÑOR
¿QUIÉNES SON ELLOS?

EL HALCÓN BLANCO... ES INCREÍBLE QUE AÚN ESTÉS VIVO...
ES REALMENTE AFORTUNADO ENCONTRAROS A TODOS CON TAN BUENA SALUD
HA PASADO MUCHO TIEMPO, MIS ESTIMADOS DIGNATARIOS

¡¿QUIÉN EN SU SANO JUICIO ACEPTARÍA ALGO TAN ABSURDO?!
¡¡OSAS DECIR QUE UN LORD COMÚN QUE LIDERA UNA MULTITUD ES EL ÚNICO EJÉRCITO REGULAR DE MIDLAND!!
¡¡LORD GRIFFITH!! ¡¡ESCUCHA BIEN MIS PALABRAS!!
LAMENTO DISCREPAR
!
...EL EJÉRCITO REGULAR SON CABALLEROS LIDERADOS POR ALGUIEN CON EL LINAJE ADECUADO!!
¡¡PARA AQUELLOS DE NOSOTROS QUE TENEMOS PATRIMONIO EN MIDLAND...
¿SOBRE QUÉ CAMPO DE BATALLA ESTABA ESA CABALLERÍA, LIDERADA POR VUESTROS ESTIMADOS NOBLES EN LA LÍNEA DE BATALLA SOBRE SUS CABALLOS?
ME GUSTARÍA PREGUNTAROS ALGO A VOSOTROS, SEÑORES DE MIDLAND CON LINAJE; MIENTRAS NOSOTROS, EL EJÉRCITO DE LIBERACIÓN NOS ENFRENTÁBAMOS A LOS KUSHAN EN UN FIERO COMBATE POR PROTEGER MIDLAND,
ESO... ESO ES...

SI NO SOIS CAPACES DE ACEPTAR ESTA RESPONSABILIDAD, NO IMPORTA CON QUÉ AUTORIDAD OS ENVISTÁIS. NO SERÉIS MÁS QUE UN EJÉRCITO PRIVADO
EL PRINCIPIO BÁSICO DEL EJÉRCITO REGULAR, ES DEFENDER A LOS PATRIOTAS Y CIUDADANOS PRECISAMENTE CUANDO LA DINASTÍA REAL ESTÁ EN CRISIS

TIENE RAZÓN ...

.....!

EL ÚNICO MIEMBRO VIVO DE LA CASA REAL, CHARLOTTE, ESTÁ ACTUALMENTE EN PARADERO DESCONOCIDO. ¿NO SERÉIS VOS QUIEN SE ESTÁ ENVISTIENDO CON UNA FALSA AUTORIDAD? ¡LORD GRIFFITH!

PERO ...
¡¿CÓMO ES POSIBLE?!
¡MILORD, VOS MISMO DIJISTEIS QUE ESTÁBAIS BAJO LA AUTORIDAD DIRECTA DE LA DINASTÍA REAL!

EL RUMOR DE QUE TU SEÑOR FUE ENCERRADO POR UN ACTO DE TRAICIÓN A LA CORONA...
Y ADEMÁS HE OÍDO...
¡¿PODRÍA SER QUE ESTUVIESES UTILIZANDO EL CAOS DE ESTA GUERRA PARA USURPAR EL TRONO REAL?!
¡¡ADEMÁS, PRETENDES USAR EL NOMBRE DE LA FAMILIA REAL PARA JUSTIFICARTE!!
¡¡MALDITA ESCORIA TRAIDORA Y CRIMINAL!!
ESO E- ES UN MALEN- TENDIDO...
PARECE QUE ESTA FLECHA A DADO EN EL CLAVO....

¡¡¡LADY CHARLOTTE ...!!!

¡¿ES POSIBLE?!
¿LA PRINCESA CHARLOTTE?

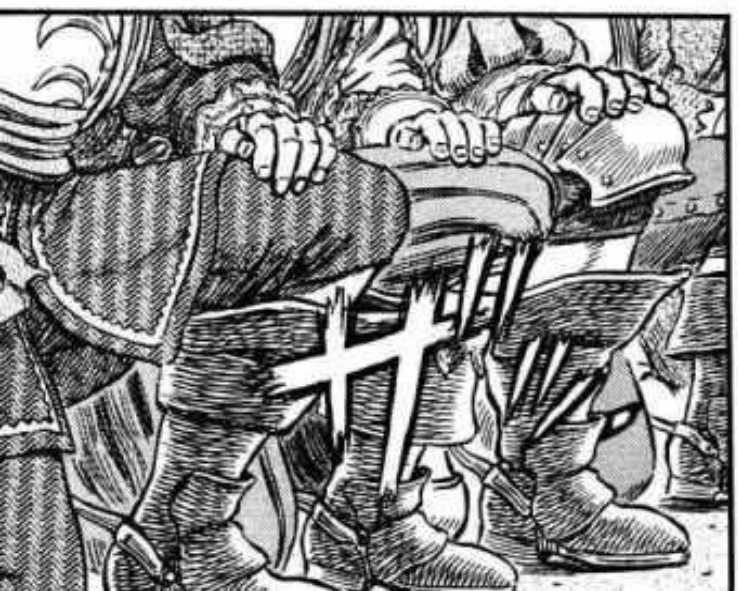

¡¡POR FAVOR, ABRAN PASO!!
¡DISCUL-PEN!

この作品の感想を送って下さい。あて先は
〒101-0063 東京都千代田区神田淡路町2-2-2 白泉社 ヤングアニマル編集部「ベルセルク」係

E-
E
...
UM
...

HABÉIS SIDO LEALES SÚBDITOS DURANTE MUCHO TIEMPO
POR FAVOR, ALZAD VUESTRAS CABEZAS

POR LA PRESENTE ANUNCIO COMO REINA DE MIDLAND,
YO, BEATRIX MARIE RHODY WINDAM,
MI COMPROMISO CON LORD GRIFFITH, LÍDER DE LA BANDA DEL HALCÓN,
¡Y SU NOMBRAMIENTO COMO COMANDANTE SUPREMO DE NUESTRO EJÉRCITO REGULAR DE MIDLAND!
BERSERK

ベルセルク

Capítulo 285 ● Saga del Halcón milenario
Capítulo del Falconia
Héroe

¡¿EL SUPREMO COMANDANTE DEL EJÉRCITO REGULAR DE MIDLAND?!

¡¿LORD GRIFFITH ES EL PROMETIDO DE SU ALTEZA...?!

ESTAD A NUESTRO LADO EN EL RESURGIMIENTO DE NUESTRO PAÍS NATAL

DESDE EL FONDO DE NUESTROS CORAZONES OS PEDIMOS VUESTRA AYUDA.

三浦建太郎

MIURA KENTAROU
WITH STUDIO GAGA

P-PERO
...
¡SU ALTEZA CHARLOTTE!
¡¿EH ...?!
NOSOTROS, LOS SÚBDITOS DE SU MAJESTAD, NO SOMOS QUIÉN PARA CUESTIONAR SUS ÓRDENES
ES UNA DECISIÓN TAN IMPORTANTE, Y LA HABÉIS TOMADO SIN NUESTRO CONSEJO...
PERDONAD MI INSOLENCIA, PERO NO SERÁ QUIZÁS UN POCO PRECIPITADO
...
TODO ESTO ES UN POCO CHOCANTE PARA NUESTROS HUMILDES OÍDOS
...
NI SIQUIERA SABÍAMOS SI ESTÁBAIS HERIDA O NO...
ADEMÁS, EN LO QUE RESPECTA A LA PROPOSICIÓN DE MATRIMONIO,
YA ME LO TEMÍA,
SU MAJESTAD LA REINA ES LA QUE MÁS A CONCIENCIA HA SIDO INFORMADA DE LOS PROBLEMAS QUE PODRÍA CONLLEVAR ESTA UNIÓN
ES UNA REALIDAD QUE ESTOS ÚLTIMOS AÑOS, HEMOS ABANDONADO NUESTRA PATRIA Y HEMOS INTENTADO PERDERNOS EN LOS TERRITORIOS VECINOS
NO IM-PORTA CÓMO INTEN-TEMOS JUSTI-FICARLO

NO FUE OTRO QUE LORD GRIFFTIH Y SU BANDA DEL HALCÓN
EL ÚNICO QUE LIBERÓ A SU MAJESTAD DE LAS MANOS DE LOS ENEMIGOS Y ALZÓ SU ESPADA POR LA SALVACIÓN DE NUESTRA PATRIA
MIENTRAS NOSOTROS NOS CRUZÁBAMOS DE BRAZOS,

EN MI OPINIÓN LO QUE PROPORCIONA FUERZA E INSPIRACIÓN A LOS SÚBDITOS NO ES EL LINAJE DE UNOS NOBLES QUE HUYERON DEL PAÍS, SINO LA JÓVEN PRINCESA Y SU PROMETIDO, EL HÉROE, EL HALCÓN BLANCO, EL CUAL ES EL MÁS INDICADO PARA PORTAR NUESTRA BANDERA
ADEMÁS, ES UNA REALIDAD QUE FUE RECONOCIDO COMO SALVADOR Y HÉROE DURANTE LAS RECIENTES GUERRAS DE LOS CIEN AÑOS POR LOS PROPIOS CIUDADANOS DE MIDLAND

.....
OBEDE-CEREMOS SUS DESEOS, SU MAJESTAD
NOSOTROS, SUS LEALES SÚBDITOS,

CON ESTO, TIENEN JUSTIFICADA SU INTERVENCIÓN PERO...
AÚN ASÍ, SÓLO SON UN PEQUEÑO EJÉRCITO ...
¡NUNCA ANTES HABÍA ESCUCHADO ALGO ASÍ!
¡QUE LA REINA EN SU SANO JUICIO NOMBRE ESTE EJÉRCITO REGULAR...!
¡PERO CADA PAÍS YA HA COMENZADO A HACER LOS PACTOS SECRETOS PARA LA DISTRIBUCIÓN DE LOS TERRITORIOS TRAS LA GUERRA...!
NO, EN LA ÚLTIMA BATALLA HEMOS TENIDO MUCHAS BAJAS. PODRÍA SER UNA EXCUSA PARA RETIRARNOS SIMPLEMENTE ...
¿ESTE HOMBRE ES EL PRÓXIMO REY DE MIDLAND...?!
SI ÉL ES SU PROMETIDO, ENTONCES ...
¿LA ARMADA REGULAR DE MIDLAND?
¿QUÉ SIGNIFICA ESTO...?
ME GUSTARÍA HABLAR HUMILDEMENTE CON SU ALTEZA CHARLOTTE Y SU EXCELENCIA EL COMANDANTE DEL EJÉRCITO DE MIDLAND

SIN EMBARGO, ESTA GUERRA NO SÓLO AFECTA A MIDLAND
ESA FORMA DE HABLAR HACIA UN LORD, SERÍA CIERTAMENTE JUSTA SI SÓLO SE ESTUVIERAN DIRIGIENDO A UN EJÉRCITO DE OTRO PAÍS QUE ENTRASE EN SU TIERRA NATAL

ES UNA CRUZADA SAGRADA ENTRE LAS NACIONES ALIADAS DEL SAGRADO VATICANO Y LOS KUSHAN, LUCHANDO CADA UNO POR EL NOMBRE DE SUS RESPECTIVOS DIOSES
ESTA BATALLA SE LIBRA DESDE TIEMPOS INMEMORIALES

¿ACASO HAY MAYOR GLORIA QUE ESTAR HOMBRO CON HOMBRO, UNOS AL LADO DE OTROS COMO VERDADEROS CREYENTES BAJO LA DIRECCIÓN DE SU EXCELENCIA EL PAPA, Y DESEAR LA GUERRA?
Y ASÍ, HEMOS TRASCENDIDO LAS FRONTERAS DE LAS NACIONES

¡ESE ES NUESTRO GRAN LORD VANDEMION!
ES CIERTO ...
OH...

¡¡ABRID PASO!!
!?
¿Y AHORA QUÉ?
ESE ES...
!

ギィィ…
コト。

¡¡SU SANTIDAD EL PAPA!!
ガシャアアア

MM...
QUE DIOS OS BENDIGA A TODOS
HOHO... DEBE DE SER OBRA DE DIOS
¿QUIÉNES SON ESOS JÓVENES?
¡DES-PE-DI-DO!
VAYA VAYA, MI CARDENAL Y SUS DIGNATARIOS
¿NO RECIBIÓ MI MENSAJE DE ADVERTENCIA DE QUE SE QUEDARA DONDE ESTUVIESE?
¡EXCELENCIA! ¿¡POR QUÉ HA VENIDO A TAN PELIGROSO CAMPO DE BATALLA...?!
!
LORD GRIFFITH
...

.....
REALMENTE DEBE SER OBRA DE DIOS.
CON ESTO, NO IMPORTA LO QUE INTENTE, NO SERÁ CAPAZ DE DISCUTIR CON EL PAPA
AHORA ESE HOMBRE SI QUE ESTÁ EN UN BUEN LÍO
.....
OOH...
OO...
OO...

MANGAHERE.COM
MANGAHERE.COM

MANGAHERE.COM
MANGAHERE.COM

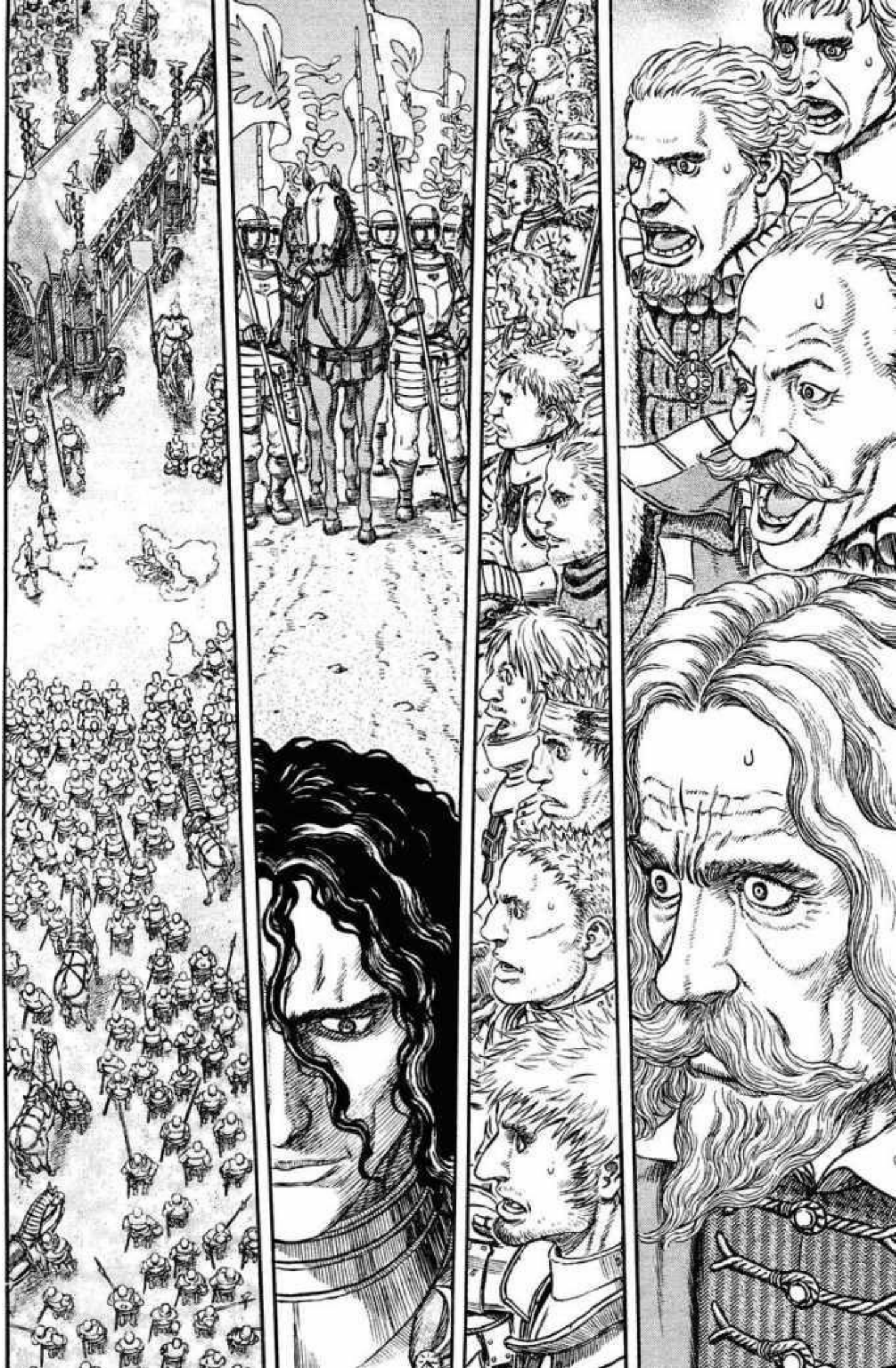

LEVANTE, SU SANTIDAD
CON UNA SOLA MIRADA ... LO RECONOCÍ...
CON UN SÓLO VISTAZO ...
OOH... ERA CIERTO ...
¿ACASO LE CONOCÍAIS DE ANTES...?
¡P-PERO ...!
¡QUE SU SANTIDAD EL PAPA ACTÚE DE ESA FORMA FRENTE A UN INDIVIDUO !
¿ACASO ES TAN RARO PARA UN MIEMBRO DE LA IGLESIA?
ESTA ES MI SÚPLICA
¡POR FAVOR, LEVANTE !
SU EXCELENCIA ...
¡¿CÓMO CREE QUE INTERPRETARÁ ESTO LA GENTE ?!

CREO QUE LE CONOZCO
ESTA ES LA PRIMERA VEZ QUE NOS ENCONTRAMOS, PERO...
LE CONOZCO, CREO
¿ESTÁ BIEN...?
PERDONADME, ¿PERO PODRÍAIS SUJETARME SÓLO UN POCO?
ma-
¡¿CÓMO PUEDE ESTAR SU SANTIDAD HACIENDO ESTO POR UN HOMBRE...?!
.....
¡¿QUÉ HA PASADO?!
¡¿PERO QUÉ...?!
QUE OS HABÉIS REUNIDO EN ESTA TIERRA,
POR FAVOR, ESCUCHADME AHORA
TODOS VOSOTROS, HIJOS DE DIOS,

¡ESTE LORD ES EL HALCÓN DE LA LUZ, NUESTRO DIVINO SALVADOR!
HE TENIDO UNA REVELACIÓN DIVINA
¡TODO SERÁ BENDECIDO POR LA BONDAD DE ESTE HOMBRE!
REVELA-CIÓN DIVINA ...
DIVINO SALVADOR ...
HALCÓN DE LA LUZ...

MANGAHERE.COM

EL HALCÓN DE LA LUZ...

APARECERÁ APARTANDO LAS OSCURAS NUBES...

...CON ALAS BRILLANTES ...

MANGAHERE.COM
MANGAHERE.COM
MANGAHERE.COM

MANGAHERE.COM
MANGAHERE.COM

MANGAHERE.COM
MANGAHERE.COM

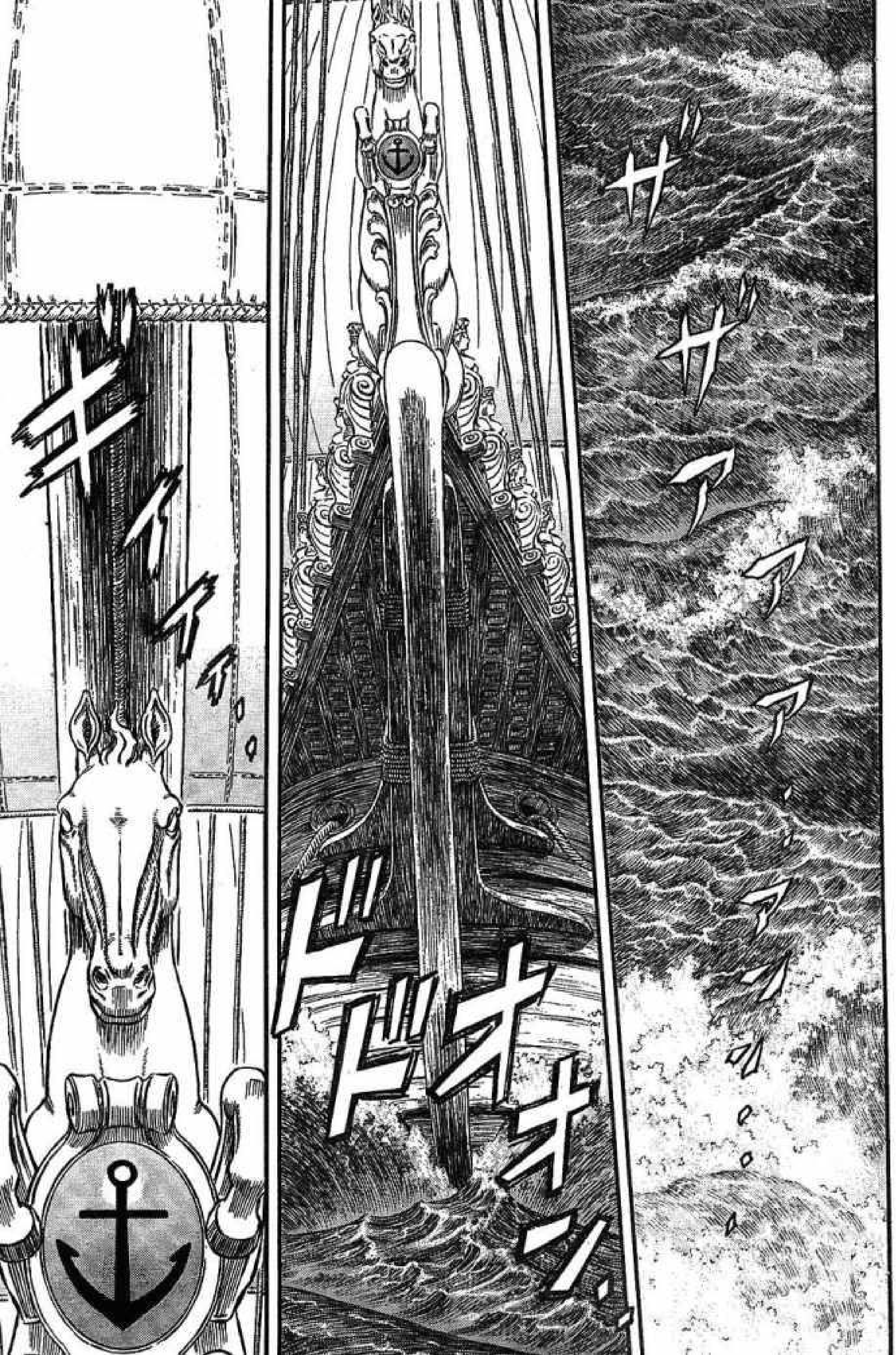
ザザアアアアァァ…
ドドオオン…
ギィィィィ…

MANGAHERE.COM
MANGAHERE.COM
MANGAHERE.COM
MANGAHERE.COM

➡この作品はフィクションです。実在の人物・団体・事件などとは、いっさい無関係です。

PEQUEÑAJO ESCURRIDIZO
¡ESTILO DEL MAESTRO ISIDRO!
CUERPO ASESINO
ESTILO DE LA DIMENSIÓN ÉLFICA
¡NU!

¡AH!
したっ
¡TOMA ESTO...!
ゴロロロロ
¡DEH!
ずでっ
¡GOLPE DE-FINITIVO!
¡¡PATADA DE ISID---!!
しゃか しゃか
ぶわっ
びす

MUY CERCA...
UF, VAYA, ESE HA ESTADO CERCA
¡HEY, JOVEN! ¡TE DIJE QUE DEJARAS DE JUGAR CON LAS BOLAS DEL CAÑÓN!
VAMOS, VAMOS NAVEGANTE
ES UN BUEN ENTRETENIMIENTO PARA EL LARGO VIAJE
ASÍ QUE NO ERA TAN BUENO DESPUÉS DE TODO, ¿EH?
BUENO, HA CONSEGUIDO EVADIRLE BASTANTE TIEMPO
ENTONCES, NO HA GANADO NI UNA SOLA VEZ HASTA AHORA, ¿NO?
ESO HA SIDO UN GOLPE BAJO, MALDITO DEMONIO RASTRERO... ¿C-CÓMO SE SUPONE QUE VOY A GANAR CONTRA ESO...?
GHL... VIEJO DE LA BARBA NE...GRA...
PARA TI SOY BARBANEGRA, EL CABALLERO
Y FUISTES TÚ QUIÉN ME PIDIÓ ENTRENAR EN SERIO

.....
COMO IRRELEVANTE MENTOR DE MI PUPILO, HE DE DECIR QUE LAS CIRCUNSTANCIAS ME EXIMEN DE CUALQUIER RESPONSABILIDAD SOBRE EL
¡ESE ERA UN EJERCICIO DE PRÁCTICA, A PESAR DE LOS ASTUTOS PLANES QUE IDEARAS! ¡NO HABÍA NECESIDAD DE RESPETAR LAS FORMAS! ¡EL CARÁCTER DE TU MAESTRO SE MANIFIESTA CLARAMENTE A TRAVÉS DE TI!
¡¿Y QUIÉN ES EL DEMONIO RASTRERO?!
¡¡HE SIDO YO MISMO TODO EL RATO!!
CREO QUE DEBO HABERME MAREADO O ALGO ASÍ. QUIZÁS SEA POR HABER SUDADO TANTO
PUEDES VERLO, ¿VERDAD?
¿EH? ¿DE QUIÉN ESTÁ HABLANDO?
OFICIAL EJECUTIVO AZAN, BUEN TRABAJO
AH
SI ES CIERTO QUE HUBO UN VIOLENTO ENFRENTAMIENTO CON LOS KUSHAN
FUISTEIS VOSOTROS LOS QUE COGISTEIS MI BARCO SIN DECIRME NADA
¡NO ES COMO SI HUBIESE QUERIDO SUBIR A BORDO!
¿ESTÁS DICIENDO QUE DURANTE ESA TORMENTA TÚ ESTABAS DURMIENDO? NORMALMENTE...
PON ATENCIÓN TÍO
DIOS MÍO
ESO, ESO
¿QUÉ ESTÁS DICIENDO? SI YA HAS TERMINADO DE MACHACAR A NUESTRO INVITADO, VUELVE AL TRABAJO!
TRABAJA DURO, CABALLERO POLIZÓN
Y PENSAR QUE UNA VEZ MÁS ME REUNÍ CON ELLOS EN UN LUGAR COMO ESTE. LOS CAMINOS DEL SEÑOR SON INESCRUTABLES
?
ESTOY TAN AVERGONZADO DE DECIR QUE FUI EXPULSADO DEL VATICANO...
Y DE TODOS MODOS, ¿QUÉ FUE LO QUE HICE...?
VITRANIS COMENZÓ A ARDER DE REPENTE,
Y DE GOLPE APARECIÓ LA FORMA DE UN GIGANTE ENCIMA DE LA NIEBLA, RUGIENDO COMO UN TRUENO...
AÚN NO PUEDO CREER LO QUE OCURRIÓ AQUELLA NOCHE

BUENO, ENTONCES COMO YO. NO ENTIENDO NADA...
Y ENTONCES OSCURECE Y APARECE EL CAPITÁN TRAYENDO A UNOS EXTRAÑOS CON ÉL
UNO DE ELLOS AL BORDE DE LA MUERTE...
AUNQUE UNA VEZ QUE ENTENDIERON QUE ERAN ESPÍRITUS DE VIENTO, CAMBIÓ SU OPINIÓN SOBRE ELLOS Y SE HICIERON POPULARES. Y YO, CON TANTAS BRUJAS, ESPÍRITUS Y TODAS ESAS COSAS SOSPECHOSAS
LOS HOMBRES DE MAR SON MUY SUPERSTICIOSOS DESPUÉS DE TODO
AL PRINCIPIO, LOS MARINEROS ESTABAN REALMENTE ASUSTADOS DE ELLOS
ADEMÁS, ESTÁN ELLOS...
GAH, IO - O, ¿EH?
VENTANA DE CAMBIO DE TICKETS
¡AQUÍ ESTÁN SUS CACHARROS!
AL MENOS NADA DE LO QUE HE VISTO
ASEGÚRATE DE SER HOSPITALARIO CON NUESTROS INVITADOS, ESPECIALMENTE CON LAS MUJERES
PERO NO HAY DUDA DE QUE ESA GENTE ME SALVÓ LA VIDA. BUENO, MÁS BIEN APROVECHÉ LA OPORTUNIDAD
SE NOTA QUE ERES MI NAVEGANTE
¿ESTOY EN LO CIERTO?
Y ESPECIALMENTE CON LA HIJA DE VANDIMION

¿QUÉ VAN A HACER EXACTAMENTE?
UM,
¡FINALMENTE HA LLEGADO LA HORA! ¡EL MOMENTO DE QUE FARNESE HAGA SU VIAJE!
¿VIAJE...?
Y NO LLAMES, LAS DISTRAERÁS
ESTÁN HACIENDO ALGO IMPORTANTE AHÍ DETRÁS, ASÍ QUE CIERRA LA PUERTA Y NO DEJES QUE ENTRE NADIE
¿LO ENTIENDES?
¿ER...?
¡AL OTRO MUNDO!
¡POR ESO TE DIGO QUE NO MOLESTES!
バタン

ME ESTOY PONIENDO UN POCO NERVIOSA
ESTÁ BIEN. PUEDE QUE SEA ALGO NUEVO PARA TI, PERO LA PREPARACIÓN LO ES TODO. POR FAVOR, CONFÍA MÁS EN TI MISMA

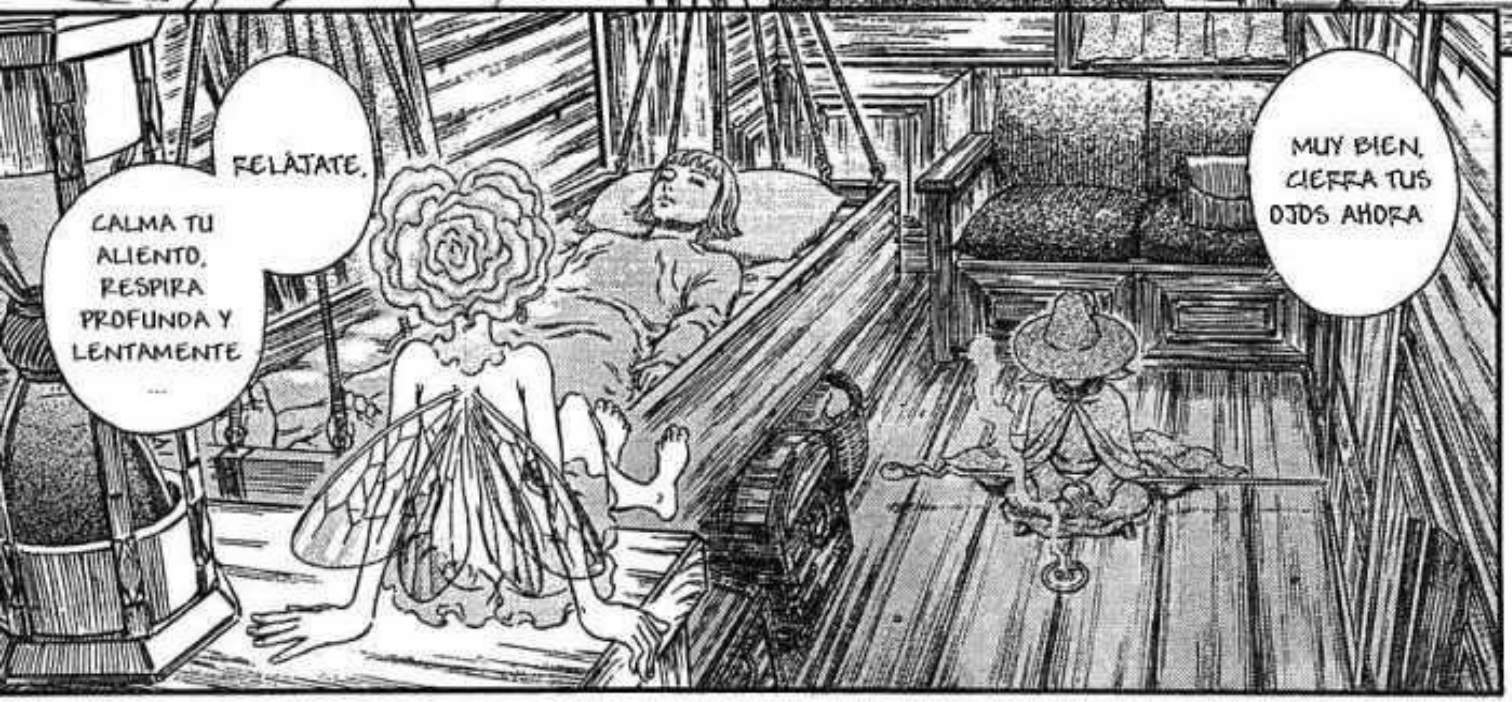
RELÁJATE.
CALMA TU ALIENTO. RESPIRA PROFUNDA Y LENTAMENTE ...
MUY BIEN. CIERRA TUS OJOS AHORA

PRO-
GREDIO.
ADO.
RU-
KEM.
SHI-
DEREM...

RECITA LAS ESCRITURAS
LAS SENSA-
CIONES DE TU CUERPO DESA-
PARECEN POCO A POCO...

MANGAHERE.COM

TU CUERPO.

INCLUÍDAS LAS PARTES QUE LLEVAS.

HASTA LA ÚLTIMA PARTE DE ÉL.

HAZLAS LENTAMENTE...

POCO A POCO...

HAZLAS APARECER...

PIES.

TUS MANOS.

DIBÚJALO CON TU MENTE.

EN EL VACÍO.

JUSTO ENCIMA DE TU CONSCIENCIA.

...ESTO...

...SOY YO

ENTRA

SÍ. AHORA

RELLÉNALO LENTAMENTE

MANGAHERE.COM

MANGAHERE.COM

TRANQUILAMENTE.

PROFUNDAMENTE.

MIS MANOS.

MIS PIES.

TODAS MIS SENSACIONES SE DESVANECEN...

NO HAY NADA...

LO QUE TENGO.

ES SÓLO LO QUE PIENSO QUE SOY...

CORAZÓN...

SÓLO

.....

MANGAHERE.COM

¿EH...?

ESTE ES TU CUERPO EN EL REINO ASTRAL.
TU CUERPO ASTRAL.
NO TE ASUSTES.
¡.....!
¿M-MAESTRA?
HEHE... ¿QUÉ?
ES ESTE...
CUERPO ASTRAL...
¡FELICIDADES!
ES EL RESULTADO DE TU CONSTANCIA Y ENTRENAMIENTO DIARIOS.
HMMM, BUENO, HA SALIDO BASTANTE BIEN, ¿NO? GRACIAS A DIOS NO ACABASTES COMO
¿PUEDES VERME, EVARELLA?
LOS ELFOS TAMBIÉN TIENEN ORÍGENES ASTRALES, ASÍ QUE MIENTRAS ESTÉ EN UNA CAPA CERCANA PODRÁ VERNOS.

PORQUE LA BASE DE LA MAGIA PROCEDE DE TI MISMA, DESDE LA FUENTE DE LOS ESPÍRITUS Y DE HABLAR CON ELLOS
BIENVENIDA, ESTA ES LA VERDADERA ENTRADA AL MUNDO MÁGICO
ESO SIGNIFICA QUE PARA TI, FARNESE, ESTE ES TU VERDADERO PRIMER PASO COMO USUARIA DE MAGIA
¡AHORA ME PREOCUPAS TÚ!
BYO AHH
¡¡E-ESTOY TAN EMOCIONADA, MAESTRA!!
QUE ALGO COMO ESTO ME OCURRA A MÍ...
INCREÍBLE...
CUANDO VOLVÍ A LA CASA DE MI PADRE Y ESTABA SOLA, ENTONCES PENSÉ QUE HASTA AHÍ HABÍA LLEGADO MI VIAJE. Y SENTÍ COMO SI TODO HUBIESE SIDO UN SUEÑO...
YO... SINCERAMENTE, AL PRINCIPIO NO PODÍA CREERLO. QUE UNA SENCILLA MANZANA QUE ME DISTE ESTUVIERA DE ALGÚN MODO CONECTADA CON LAS ARTES MÁGICAS CON LAS QUE REALIZABAS LOS MILAGROS QUE ME ENSEÑASTE...

NO...
LO CIERTO ES QUE AÚN CUANDO ESTABA CON TODOS ME SENTÍA INÚTIL Y AVERGONZADA...
ERA IMPACIENTE Y MISERABLE...
Y HUÍ LEJOS
ES GRACIOSO. DEBERÍA HABERME DADO CUENTA DESDE EL PRINCIPIO
PERO...
A PESAR DE ELLO, TODOS VINIERON A MÍ...
PENSASTEIS EN MÍ
INCLUSO AUNQUE ERA SÓLO YO, SIGNIFICABA ALGO PARA ESA GENTE...
¿DE QUÉ ESTÁS HABLANDO?
SI NO HUBIERAS ESTADO AHÍ, ¿QUIÉN HABRÍA CUIDADO DE CASCA...?
¡MMFH!
LO QUE ERA IMPORTANTE...
Y LAS COSAS QUE SIGNIFICABAN ALGO PARA MÍ...
ERAN MI MAESTRA, EL BOSQUE ESPIRITUAL,
Y LOS ESPÍRITUS QUE ME RODEABAN, ESO ERA
YO...
¿EH?
ERA LO CONTRARIO
PARA MÍ, LOS HUMANOS SON...
BÁRBAROS Y SUCIOS
ELLOS ERAN MORADORES DEL MUNDO EXTERIOR,
Y NO TENÍAN NADA QUE VER CON NOSOTROS

ME SIENTO CÁLIDA Y EN PAZ
PERO, DESDE QUE ESTOY VIAJANDO CON TODOS, CON LOS MISMOS HUMANOS CUYA EXISTENCIA HABÍA INTENTADO EVITAR,
UN NUEVO SIGNIFICADO PARA EL TÉRMINO HUMANO NACIÓ EN MÍ
GRACIAS A QUE OS CONOCÍ A TODOS,
Y AÚN ASÍ CÁLIDOS...
ELLOS ERAN BÁRBAROS Y SUCIOS,
INTENTEMOS IR FUERA
VAMOS,
.....
YO TAM- BIÉN, YO TAM- BIÉN!
OH,

POR FAVOR, NO SUELTES MI MANO HASTA QUE TE ACOSTUMBRES A HACERLO
ESPERA
IN-CREÍBLE
ESTOY...
REALMENTE VIAJANDO EN EL VIENTO...

MANGAHERE.COM
MANGAHERE.COM

ALEGRÍA
Y
TERROR...

QUÉ
LIBERTAD...

MANGAHERE.COM

この作品の感想を送って下さい。あて先は
〒101-0003 東京都千代田区神田淡路町2-2-2 白泉社 ヤングア

MANGAHERE.COM

¡AHH!
BERSERK